



बिहार सरकार
पर्यावरण, वन एवं जलवायु परिवर्तन विभाग
कार्यालय : प्रधान मुख्य वन संरक्षक, बिहार, पटना।
(कैम्पा एवं वन संरक्षण संभाग)
तृतीय तल, अरण्य भवन, शहीद पीर अली खॉं मार्ग, पटना-800 014
संख्या-

प्रेषक,

राकेश कुमार, भा०व०से०,
मुख्य कार्यपालक पदाधिकारी,
स्टेट कैम्पा प्राधिकरण,
बिहार, पटना।

सेवा में,

वन महानिरीक्षक (वन संरक्षण)-सह-
संयुक्त मुख्य कार्यपालक पदाधिकारी,
राष्ट्रीय प्राधिकरण, भारत सरकार,
पर्यावरण, वन एवं जलवायु परिवर्तन मंत्रालय,
इंदिरा पर्यावरण भवन, पंचम तल,
अग्नि विंग, जोरबाग रोड, लोदी कॉलोनी,
नई दिल्ली-110 003

पटना 14, दिनांक...../...../2019

विषय:- स्टेट कैम्पा प्राधिकरण, संचालन समिति द्वारा स्वीकृत वार्षिक कार्य योजना I (2019-20) की कार्यवाही एवं APO-2019-20 का प्रेषण।

महाशय,

उपर्युक्त विषय पर सूचित करना है कि दिनांक 24.09.2019 को मुख्य सचिव, बिहार की अध्यक्षता में स्टेट कैम्पा प्राधिकरण, संचालन समिति की बैठक सम्पन्न की गयी है।

2. संचालन समिति की बैठक की कार्यवाही की एक प्रति अनुलग्नक-A के रूप में संलग्न भेजी जा रही है। संचालन समिति द्वारा स्टेट कैम्पा प्राधिकरण, वार्षिक कार्य योजना I (2019-20) के तहत वित्तीय वर्ष 2019-20 हेतु रु० 14018.130 लाख मात्र की लागत पर वचनबद्ध एवं अन्य कार्यों की स्वीकृति प्रदान की गयी है।

3. Compensatory Afforestation Fund Rules, 2018 में दिये गये निर्धारित प्रपत्र (Form - XII) में Annual Plan of Operation 2019-20 तैयार किया गया है, जिसे अनुलग्नक-B के रूप में संलग्न भेजी जा रही है, जिसे राष्ट्रीय प्राधिकरण द्वारा स्वीकृत/अनुमोदित किया जाना है।

अतएव अनुरोध है कि संलग्न Annual Plan of Operation 2019-20 को राष्ट्रीय प्राधिकरण से स्वीकृत/अनुमोदित कराने की कृपा की जाय।

विश्वासभाजन,

ह०/-

(राकेश कुमार)

मुख्य कार्यपालक पदाधिकारी,
स्टेट कैम्पा प्राधिकरण,
बिहार, पटना।

ज्ञापांक- स०/६५/२०१९-६१ दिनांक- २५/९/२०१९

प्रतिलिपि मुख्य कार्यपालक पदाधिकारी, राष्ट्रीय प्राधिकरण, भारत सरकार, पर्यावरण एवं वन मंत्रालय, पर्यावरण भवन, चतुर्थ तल, ब्लॉक-३, सी०जी०ओ० कॉम्पलेक्स, लोदी रोड, नई दिल्ली -110 003 को सूचनार्थ एवं आवश्यक कार्रवाई हेतु प्रेषित।

२५.९.१९.
(राकेश कुमार)
मुख्य कार्यपालक पदाधिकारी,
स्टेट कैम्पा प्राधिकरण,
बिहार, पटना।

बिहार सरकार
पर्यावरण, वन एवं जलवायु परिवर्तन विभाग

दिनांक 24 सितम्बर, 2019 को श्री दीपक कुमार, मुख्य सचिव, बिहार-सह-अध्यक्ष
स्टेट कैम्पा प्राधिकरण, संचालन समिति की अध्यक्षता में आयोजित बैठक की
कार्यवाही-

उपस्थिति-

1. उपस्थिति संलग्न।
2. **संचालन समिति की पहली बैठक की कार्यवाही-**

संचालन समिति की बैठक पूर्व निर्धारित कार्यावली के अनुसार मुख्य सचिव, बिहार-सह-अध्यक्ष, स्टेट कैम्पा प्राधिकरण, संचालन समिति की अनुमति से प्रधान सचिव, पर्यावरण, वन एवं जलवायु परिवर्तन विभाग, बिहार द्वारा उपस्थित सदस्यों को स्वागत करते हुए बैठक आरंभ की गई। बैठक में कार्यावली के अनुसार लिए गये निर्णयों की विवरणी निम्नवत् है-

2.1 बिहार स्टेट कैम्पा में उपलब्ध निधि की समीक्षा-

मुख्य कार्यपालक पदाधिकारी, स्टेट कैम्पा प्राधिकरण-सह-सदस्य सचिव, बिहार द्वारा एड-हॉक कैम्पा भारत सरकार से स्टेट कैम्पा प्राधिकरण को उपलब्ध करायी गयी राशि एवं स्टेट बैंक ऑफ इंडिया, सचिवालय शाखा, सिंचाई भवन, पटना में उपलब्ध राशि की जानकारी समिति को दी गई, जिसपर समिति द्वारा सतोष व्यक्त किया गया।

2.2 दिनांक 13.09.2019 को स्टेट कैम्पा प्राधिकरण, कार्यकारी समिति की पहली बैठक में अनुशंसित योजनाओं की स्वीकृति-

संचालन समिति द्वारा स्टेट कैम्पा प्राधिकरण, कार्यकारी समिति की बैठक में स्टेट कैम्पा प्राधिकरण की वार्षिक कार्य योजना-1 (2019-20) हेतु अनुशंसित योजनाओं पर गहन विचार-विमर्श कर निम्नवत् योजनाओं की स्वीकृति प्रदान की गई-

(क) क्षतिपूरक वनरोपण मद से स्वीकृत योजनाओं का सारांश-

1. 2019-20 में क्षतिपूरक वनरोपण की बचनवद्ध राशि-

(राशि लाख में)

क्र० सं०	योजना का नाम	रकवा/लम्बाई		पौधों की संख्या	मूल स्वीकृत राशि	वर्ष 2019-20 में राशि की स्वीकृति (@रु० 268 प्र०मा०दि०)	मूल स्वीकृत राशि का मजदूरी दर	अभ्युक्ति
		हे०	कि०मी०					
1	2	3	4	5	6	7	8	9
1	APO - V (2014-15)	9.01	15.25	29,802	9.142	13.173	@186/ Md.	
2	APO - VI (2015-16)	502.24	-	10,71,440	64.689	89.361	@194/ Md.	
3	APO - VII (2016-17)	56.19	30.00	1,64,019	39.296	53.459	@197/ Md.	
4	APO - VIII (2017-18)	236.40	22.00	5,98,967	89.308	98.899	@242/ Md.	
5	APO - IX (2018-19)	904.20	8.50	21,31,996	504.654	547.560	@247/ Md.	21,25,750 पौधा का सामापन कार्य
कुल (क)-		1,708.05	75.75	39,96,224	707.099	802.452		

ii. क्षतिपूरक वनीकरण की नई योजनाएँ (2019-20 से 2023-24 तक की योजना)–
यह योजना रू० 268 प्रति मानव दिवस पर आधारित है। (राशि रू. में)

क्र० सं०	वन प्रमंडल का नाम	योजना की संख्या	रकबा/लम्बाई		पौधों की संख्या	वर्ष 19-20 के लिए राशि	वर्ष 20-21 से 2023-24 हेतु राशि	कुल राशि	अभ्युक्ति
			हे.	कि.मी.					
1	अररिया	1	18.00	-	45,000	29,53,438	10,36,350	39,89,788	(77,000 पौधा का अग्रिम-सह-समापन कार्य तथा 4,25,200 पौधा का अग्रिम कार्य।)
2	तिरहुत	2	-	20.00	30,000	59,17,671	47,22,090	1,06,39,761	
3	मुंगेर	3	5.00	1.00	10,160	8,01,563	9,82,590	17,84,153	
4	रोहतास	1	34.12	-	85,300	17,25,246	43,84,472	61,09,718	
5	सुपौल	1	-	-	50	2,27,305	1,04,649	3,31,954	
6	पूर्णियाँ	1	-	-	480	15,94,210	2,08,095	18,02,305	
7	वैशाली	1	-	-	50	2,27,305	1,04,649	3,31,954	
8	बाँका	6	76.96	-	1,92,400	59,39,541	1,02,81,183	1,62,20,724	
9	नालन्दा	1	-	-	50	2,32,034	1,04,649	3,36,683	
10	सारण	4	-	-	200	9,09,221	4,18,597	13,27,818	
11	गोपालगंज	2	-	-	100	4,54,611	2,09,298	6,63,909	
12	जमुई	2	55.00	-	1,37,590	33,65,773	64,82,969	98,48,742	
13	भागलपुर	1	-	2.00	820	9,10,470	5,93,829	15,04,299	
कुल-		26	189.08	23.00	5,02,200	2,52,58,388	2,96,33,420	5,48,91,808	

- नोट- (1) लौह गैबियन में वनरोपण कार्य कम से कम 3 मी. की दूरी पर किया जायेगा। 50 गैबियन को पथ के दोनों तरफ 100 मी.-100 मी. (कुल-200 मी.) में लगाया जायेगा।
- (2) लौह गैबियन में स्थानीय मृदा के अनुरूप देशी प्रजाति के न्यूनतम 4 फीट के स्वस्थ पौधे का रोपण किया जायेगा।
- (3) सुरक्षा कार्य हेतु वृक्षारोपण क्षेत्र से सटे ग्राम के मजदूरों को नियोजित करने में प्राथमिकता दी जायेगी।
- (4) यह प्रयास किया जायेगा कि न्यूनतम 40 प्रतिशत वृक्ष प्रजाति लम्बी आयु के जैवविविधता संरक्षण वाले हों।

iii. वन्यप्राणी सुरक्षा, संरक्षण एवं सम्बर्द्धन एवं कैचमेंट एरिया ट्रीटमेंट प्लान से संबंधित योजनाओं का सारांश-

क्र० सं०	वन प्रमंडल का नाम	कार्य का नाम	कार्य स्थल	वर्ष 2019-20 हेतु राशि (राशि रू. में)	वर्ष 2020-21 से 22-23 तक राशि	कुल राशि	अभ्युक्ति
1	गया	वन्यप्राणी संरक्षण एवं संवर्द्धन	गोतमबुद्ध वन्यप्राणी आश्रणी के अन्दर वनरोपण, वाटर हॉल, एटीग पोचिंग कैम्प आदि कार्य।	2,24,50,000	2,90,50,000	5,15,00,000	
2	जमुई	कैचमेंट एरिया ट्रीटमेंट प्लान	जमुई प्रक्षेत्र के सिकन्दर/खैरा प्रखण्ड में लछुआर/हरखार/मथुरापुर स्थल पर (2350 हे., 407 संरचना)	2,44,60,225	2,44,60,225	4,89,20,450	
3	नवादा	मृदा जल संरक्षण का कार्य	नवादा प्रक्षेत्र के गोविन्दपुर एवं अकबरपुर प्रखण्ड में (596.00 हे.)	1,00,04,800	-	1,00,04,800	
4	बेतिया-2	हेबिटेड प्रबंधन एवं वाईल्डलाईफ प्रबंधन	गनौली, हरनाटांड, हरनाटांड एवं वाल्मीकिनगर.	91,50,000	-	91,50,000	

5	बांका	हाथी प्रबंधन योजना	5,94,39,700	3,39,41,300	9,33,81,000
कुल योग-			12,55,04,725	8,74,51,525	21,29,56,250

उपरोक्त योजना के अन्तर्गत वनों के अन्दर वन्यप्राणी आवासन क्षेत्र के Habitat Improvement, जल एवं जल स्रोतों के संरक्षण, हाथी Corridor Management एवं वैसे सभी कार्य का प्रावधान किया गया है, जिससे वन्यप्राणी की सुरक्षा, संरक्षण सुगम हो सके तथा वन्यप्राणी एवं मानव के बीच के द्वन्द्व को कम किया जा सके।

(ख) स्टेट कैम्पा प्राधिकरण की वार्षिक कार्य योजना- I (2019-20) में NPV मद से स्वीकृत योजनाओं का सारांश-

i. 2019-20 में एन.पी.भी. मद से बचनवद्ध राशि-

(राशि लाख में)

क्र० सं०	योजना का नाम	रकदा/लम्बाई		पीछों की संख्या	मूल स्वीकृत राशि	वर्ष 2019-20 में राशि की स्वीकृति (@क्र० 258 प्र०मा०दि०)	मूल स्वीकृत राशि का मजदूरी दर
		हे०	कि०मी०				
1	2	3	4	5	6	7	8
1	वर्ष 2019-20 में APO - VII (2016-17) के तहत स्वीकृत एन०पी०भी० मद से अवकृष्ट वृक्षरोपण की योजनाओं के सम्पोषण के लिए बचनवद्ध राशि।	990.00	-	19,95,000	117.087	159.286	@197/Md.
2	वर्ष 2019-20 में APO - VII (2016-17) के तहत स्वीकृत एन०पी०भी० मद से रैखिक वृक्षरोपण की योजनाओं के सम्पोषण के लिए बचनवद्ध राशि।	-	100.00	1,39,590	103.142	136.926	@197/Md.
कुल-		990.00	100.00	21,34,590	220.229	296.212	
1	वर्ष 2019-20 में APO - VIII (2017-18) के तहत स्वीकृत एन०पी०भी० मद से पथ तट एवं आगम निर्गम पथ पर वृक्षरोपण की योजनाओं के सम्पोषण के लिए बचनवद्ध राशि।	-	133.00	79,150	102.811	115.134	@242/Md.
2	वर्ष 2019-20 में APO - VIII (2017-18) के तहत स्वीकृत एन०पी०भी० मद से नदी/नहर तट पर वृक्षरोपण की योजनाओं के सम्पोषण के लिए बचनवद्ध राशि।	-	128.00	1,22,200	108.946	120.646	@242/Md.
कुल-		-	261.00	2,01,350	211.757	235.780	
1	वर्ष 2019-20 में APO - IX (2018-19) के तहत स्वीकृत एन०पी०भी० मद से अवकृष्ट वृक्षरोपण की योजनाओं के सम्पोषण के लिए बचनवद्ध राशि।	415.00	-	8,09,500	106.970	116.062	@247/Md.
2	वर्ष 2019-20 में APO - IX (2018-19) के तहत स्वीकृत एन०पी०भी० मद से नदी/नहर तट पर वृक्षरोपण की योजनाओं के सम्पोषण के लिए बचनवद्ध राशि।	-	94.00	1,17,200	90.154	97.817	@247/Md.
कुल-		415.00	94.00	9,26,700	197.124	213.879	

1	वार्षिक कार्य योजना-IX (2018-19) में वन (संरक्षण) अधिनियम, 1980 के तहत राष्ट्रीय राजमार्ग के फोर लेन चौड़ीकरण के आलोक में NHA, एवं अन्य प्रयोक्ता एजेंसियों से प्राप्त राशि से वनरोपण की योजनाओं का वर्ष 2019-20 में बचनबद्ध राशि की आवश्यकता (अन्य बचनबद्ध)	0.50	130.00	95,920	115.264	124.391	
	कुल-	0.50	130.00	95,920	115.264	124.391	
	कुल योग-	1,405.50	585.00	33,58,560	744.374	870.262	

ii. अवकृष्ट वनों की पुनर्वास की नई योजनाओं का सारांश-

यह योजना रु० 268 प्रति मानव दिवस पर आधारित है। (राशि रु. में)

क्र० सं०	वन प्रमंडल का नाम	योजना की संख्या	रकबा (हे.)	पौधों की संख्या	वर्ष 2019-20 हेतु राशि की स्वीकृति	वर्ष 2020-21 से 22-23 तक राशि की स्वीकृति	कुल	अभ्युक्ति
1	मुंगेर	11	775.00	8,52,500	2,94,46,270	4,61,89,015	7,56,35,285	(16,00,500 पौधा का अग्रिम कार्य।)
2	रोहतास	1	50.00	55,000	18,90,810	33,92,540	52,83,350	
3	औरंगाबाद	1	50.00	55,000	18,90,810	33,92,540	52,83,350	
4	बांका	2	100.00	1,10,000	37,81,620	67,85,080	1,05,66,700	
5	गया	2	100.00	1,10,000	37,81,620	67,85,080	1,05,66,700	
6	नवादा	1	50.00	55,000	18,90,810	33,92,540	52,83,350	
7	जमुई	2	100.00	1,10,000	37,38,434	59,71,318	97,09,752	
8	भागलपुर	2	230.00	2,53,000	69,08,644	1,33,48,784	2,02,57,428	
	कुल योग-	22	1,455.00	16,00,500	5,33,29,018	8,92,56,897	14,25,85,915	

iii. पथ तट की नई योजनाओं का सारांश-

यह योजना रु० 268 प्रति मानव दिवस पर आधारित है। (राशि रु. में)

क्र० सं०	वन प्रमंडल का नाम	योजना की संख्या	लम्बाई (कि.मी.)	पौधों की संख्या	वर्ष 2019-20 के लिए राशि की स्वीकृति	वर्ष 2020-21 से 2023-24 हेतु राशि की स्वीकृति	कुल राशि	अभ्युक्ति
1	बेगूसराय	2	15.00	11,600	30,16,270	22,79,852	52,96,122	(1,07,600 पौधा का अग्रिम-सह-समापन कार्य तथा 66,500 पौधा का अग्रिम कार्य।)
2	अररिया	2	11.00	24,500	32,53,357	57,92,641	90,45,998	
3	रोहतास	1	12.00	11,500	5,97,639	23,63,466	29,61,105	
4	औरंगाबाद	1	5.00	4,500	3,15,859	12,71,648	15,87,507	
5	सारण	1	5.00	5,000	4,26,839	12,54,489	16,81,328	
6	वैशाली	1	10.00	5,000	2,29,190	12,54,489	14,83,679	
7	गोपालगंज	3	22.00	16,000	45,57,628	48,43,257	94,00,885	
8	मोतिहारी	3	24.00	21,000	97,57,815	75,09,300	1,72,67,115	
9	जमुई	1	6.00	2,500	8,21,419	5,90,635	14,12,054	
10	पूर्णिया	1	8.00	8,000	7,36,684	20,07,186	27,43,870	
11	नालन्दा	2	20.00	20,000	1,90,280	74,10,908	76,01,188	
12	सीतामढ़ी	2	11.00	12,000	22,31,332	30,10,779	52,42,111	
13	पटना	2	8.00	7,000	7,96,763	16,35,761	24,32,524	
14	गया	2	20.00	21,000	10,32,205	80,53,069	90,85,274	
15	भागलपुर	2	18.00	4,500	49,78,296	32,58,822	82,37,118	
	कुल-	26	195.00	1,74,100	3,29,41,576	5,25,36,302	8,54,77,878	

- नोट- (1) वनरोपण कार्य कम से कम 3 मी. की दूरी पर किया जायेगा।
 (2) स्थानीय मृदा के अनुरूप देशी प्रजाति के न्यूनतम 4 फीट के स्वस्थ पौधे का रोपण किया जायेगा।
 (3) सुरक्षा कार्य हेतु वृक्षारोपण क्षेत्र से सटे ग्राम के मजदूरों को नियोजित करने में प्राथमिकता दी जायेगी।
 (4) यह प्रयास किया जायेगा कि न्यूनतम 40 प्रतिशत वृक्ष प्रजाति लम्बी आयु के जैवविविधता संरक्षण वाले हों।

iv. नहर/नदी तट की नई योजनाओं का सारांश-

यह योजना रु० 268 प्रति मानव दिवस पर आधारित है। (राशि रु. में)

क्र० सं०	वन प्रमंडल का नाम	योजना की संख्या	लम्बाई (कि.मी.)	पौधों की संख्या	वर्ष 2019-20 के लिए राशि की स्वीकृति	वर्ष 2020-21 से 2022-23 हेतु राशि की स्वीकृति	कुल राशि	अभ्युक्ति
1	तिरहुत	2	17.00	17,000	34,60,586	39,97,053	74,57,639	(2,05,000 पौधा का अग्रिम-सह-समापन कार्य तथा 54,500 पौधा का अग्रिम कार्य।)
2	सहरसा	2	15.00	16,000	21,68,292	37,63,320	59,31,612	
3	भोजपुर	2	7.00	10,000	23,31,216	28,01,549	51,32,765	
4	सुपौल	2	10.00	22,500	57,53,244	52,86,842	1,10,40,086	
5	मिथिला	4	36.00	54,500	50,92,284	1,27,49,363	1,78,41,647	
6	औरंगाबाद	2	22.00	17,500	12,55,682	49,15,747	61,71,429	
7	सारण	2	20.00	20,000	16,86,500	47,00,575	63,87,075	
8	मोतिहारी	3	20.00	21,000	88,70,518	72,66,456	1,61,36,974	
9	जमुई	1	8.00	5,000	15,98,602	11,90,653	27,89,255	
10	पूर्णियाँ	3	21.00	34,000	30,65,612	79,63,770	1,10,29,382	
11	नालन्दा	2	12.00	19,000	1,83,178	70,41,927	72,25,105	
12	सीतामढ़ी	2	10.50	14,000	20,83,534	34,96,932	55,80,466	
13	पटना	1	3.00	3,000	4,62,299	7,03,275	11,65,574	
14	वैशाली	1	4.50	6,000	21,73,138	18,84,938	40,58,076	
कुल-		29	206.00	2,59,500	4,01,84,685	6,77,62,400	10,79,47,085	

- नोट- (1) वनरोपण कार्य कम से कम 3 मी. की दूरी पर किया जायेगा।
 (2) स्थानीय मृदा के अनुरूप देशी प्रजाति के न्यूनतम 4 फीट के स्वस्थ पौधे का रोपण किया जायेगा।
 (3) सुरक्षा कार्य हेतु वृक्षारोपण क्षेत्र से सटे ग्राम के मजदूरों को नियोजित करने में प्राथमिकता दी जायेगी।
 (4) यह प्रयास किया जायेगा कि न्यूनतम 40 प्रतिशत वृक्ष प्रजाति लम्बी आयु के जैवविविधता संरक्षण वाले हों।

v. मृदा जल संरक्षण कार्य की नई योजनाएँ-

यह योजना रु० 268 प्रति मानव दिवस पर आधारित है। (राशि रु. में)

क्र० सं०	वन प्रमंडल का नाम	उपचार किये जाने वाले भूमि का रकबा (हे. में)	वर्ष 2019-20 हेतु राशि की स्वीकृति	अभ्युक्ति
1	नवादा	5,181.610	7,25,42,540	
2	जमुई	7,016.790	12,98,50,000	
3	औरंगाबाद	600.000	24,36,828	
4	बेतिया-1	3,149.263	64,13,888	
5	बेतिया-2	1,022.942	71,66,464	
6	बाका	3,800.000	6,41,00,000	
7	मुंगेर	7,019.740	11,93,35,580	
8	रोहतास	6,029.000	10,24,93,000	
9	गया	6,517.000	11,07,89,000	
10	कैमूर	4,000.000	6,80,00,000	
कुल-		44,336.345	68,31,27,300	

मृदा जल संरक्षण की योजनाओं के क्रियान्वयन से-

- भूमि के कटाव, पानी के सतही बाहाव की मात्रा को कम से कम करने।
- पानी को जमीन के अन्दर जाने का ज्यादा अवसा देने।
- भू-जल स्तर को बढ़ाने।
- पानी जमीन के अन्दर आसानी से प्रवेश कर सके तथा जल को जलागम से निकासी के पूर्व ज्यादा से ज्यादा समय तक रोका जा सके, जिसके कारण जमीन का उसकी क्षमता के अनुरूप उपयोग कराने में मदद मिलेगी।

vi. आधारभूत संरचनाओं का निर्माण कार्य की नई योजनाएँ-

यह योजना रु० 268 प्रति मानव दिवस पर आधारित है। (राशि लाख में)

क्र० सं०	वन प्रमंडल का नाम	कार्य का नाम	कार्य की प्रकृति	मात्रा	दर	राशि की स्वीकृति
1	2	3	4	5	6	7
1	नवादा, जमुई, औरंगाबाद, बेतिया-1, बेतिया-2, बांका, मुंगेर, रोहतास, गया, कैमूर एवं नालन्दा	वनरक्षी/वनपाल आवास	713 वर्ग फीट एवं 180 वर्ग फीट कोर्ट-यार्ड	66	15.00	990.00
2	नवादा, जमुई, औरंगाबाद, बेतिया-1, बेतिया-2, बांका, मुंगेर, रोहतास, गया, कैमूर एवं नालन्दा	2 कमरे का बैरेक का निर्माण का कार्य	571 वर्ग फीट एवं 386 वर्ग फीट कोर्ट-यार्ड	22	13.00	286.00
3	नवादा, जमुई, औरंगाबाद, बेतिया, बेतिया-1, बेतिया-2, बांका, मुंगेर, रोहतास, गया, सहरसा, कैमूर, भागलपुर एवं नालन्दा	4 कमरे का बैरेक का निर्माण का कार्य		32	25.00	800.00
4	भागलपुर	वनों के क्षेत्र पदाधिकारी, कहलगाँव का कार्यालय-सह-आवास निर्माण कार्य		1	31.00	31.00
कुल-						2,107.00

vii. आधुनिक पौधशालाओं के मरम्मती/अनावर्ती कार्य एवं अन्य कार्यों पर व्यय की योजनाएँ-

(राशि लाख में)

क्र० सं०	कार्य विवरणी	राशि
1	आधुनिक पौधशालाओं के मरम्मती/अनावर्ती कार्य (बेतिया, मोतिहारी, मुजफ्फरपुर, बांका, कटिहार, राजगीर, डेहरी-ऑन सोन एवं बक्सर, जिला में)	107.560
कुल-		107.560

viii. महिला वन रक्षा वाहिनी के सदस्यों को देय मानदेय आदि पर व्यय-

(राशि रू. में)

क्र० सं०	वन प्रमंडल का नाम	सदस्यों की संख्या	दर प्रति माह प्रति सदस्य	1 माह के लिए मानदेय	कुल 7 माह के लिए मानदेय	अन्य व्यय	कुल व्यय हेतु राशि की स्वीकृति
1	2	3	4	5	6	7	8
1	बांका	125	1000	1,25,000	8,75,000	1,00,000	9,75,000
2	जमुई	148	1000	1,48,000	10,36,000	1,00,000	11,36,000
	कुल-	273		2,73,000	19,11,000	2,00,000	21,11,000

अन्यान्य

1. वन प्रमंडल गया अन्तर्गत वार्षिक कार्य योजना IX (2018-19) में NPV मद से आर.डी.एफ. मद में विसुनपुर कार्य स्थल में 35.00 हे. 42,000 पौधा का अग्रिम-सह-समापन कार्य की योजना स्वीकृत की गयी थी। परंतु वन प्रमंडल पदाधिकारी, गया के द्वारा अग्रिम-सह-समापन कार्य सम्पादित नहीं किया जा सका तथा उनके द्वारा विसुनपुर कार्य स्थल पर 35.00 हे. में 42,000 पौधों का वर्ष 2018-19 में अग्रिम कार्य एवं 2019-20 में समापन कार्य किया जाना है, जिसकी स्वीकृति दी जाती है।
2. वन प्रमंडल जमुई अन्तर्गत वार्षिक कार्य योजना IX (2018-19) में क्षतिपूरक वनरोपण अन्तर्गत आर.डी.एफ. मद में टंकन भूलवश 27,500 पौधों के स्थल पर 6,75,909 पर अग्रिम कार्य की स्वीकृत प्रदान की गयी थी। अतः 27,500 पौधों के रोपण कार्य के अग्रिम तथा समापन कार्य की स्वीकृति स्वीकृति दी जाती है।
3. विगत वर्ष 2010-11 से 2016-17 तक का आंतरिक अंकेक्षण कार्य विभिन्न चार्टर्ड एकाउंटेंट्स फर्म द्वारा किया गया। अंकेक्षण प्रतिवेदन को स्वीकृत की जाती है।
4. वन प्रमंडल भागलपुर अन्तर्गत NPV मद से पथ तट की योजना (करहरिया से दीनदयालपुर भाया किरणपुर) के लिए वित्तीय वर्ष 2019-20 में रू० स्वीकृत राशि रू. 2,62,500 के अतिरिक्त रू. 6,52,276 की आवश्यकता है। क्योंकि पूर्व के गणना में त्रुटि के कारण उक्त अंतर की राशि छुट गयी थी, जिसे वर्ष 2019-20 के सम्मोषण में शामिल कर लिया गया है, जिसे स्वीकृति दी जाती है।

9.

5. **अन्य योजनाएँ**—वन (संरक्षण) अधिनियम, 1980 के तहत राष्ट्रीय राजमार्ग के फोर लेन चौड़ीकरण के आलोक में NHAI, एवं अन्य प्रयोक्ता एजेंसियों से प्राप्त राशि अर्थात् वाह्य श्रोत से वनरोपण की योजनाओं से संबंधित—

(क) वन प्रमंडल मिथिला अन्तर्गत वार्षिक कार्य योजना— IX (2018-19) में स्वीकृत दो योजनाएँ यथा जमीनदरी बॉध बघौनी से मटगह, 4.00 कि.मी., 4,000 पौधा एवं कोशी शाखा नहर लौमा से परिपुरा, 4.00 कि.मी. 4,000 पौधा रोपण के सम्पोषण कार्य में 9 माह की राशि गणना छुट गयी थी, जिसे रु. 4,61,808/- की अतिरिक्त स्वीकृति दी जाती है, जो कि पूर्व स्वीकृत राशि के अधीन है।

(ख) बांस गैबियन के प्राक्कलन में संशोधन के कारण स्वीकृति राशि के अधीन बची राशि से अतिरिक्त योजना ली गयी थी, जिसे संचालन समिति की स्वीकृति के प्रत्याशा में प्रधान मुख्य वन संरक्षक, बिहार द्वारा बांस गैबियन के वनरोपण योजनाओं को अनुमोदित किया गया था, जिसकी विवरणी निम्नवत् है—

वन प्रमंडल का नाम	प्रक्षेत्र	कार्य स्थल	लाम्बाई कि.मी.	पौधों की संख्या
1	2	3	4	5
सहरसा	सिमरी बखितयारपुर	मोरकाही माईनर (0 से 15 आर.डी.) सिटानाबाद से सकरौरली	5.00	5,000
सुपौल	सुपौल	टैगराहा माईन (0 से 16 आर.डी.)	5.00	7,500

उक्त अनुमोदित योजनाओं की स्वीकृति दी जाती है।

6. पर्यावरण, वन एवं जलवायु परिवर्तन मंत्रालय, नई दिल्ली के पत्रांक 11-100/2015-FC(Vol. III) दिनांक 26.06.2019 द्वारा दिये गये निर्देश के आलोक में बिहार स्टेट कैम्पा की भारतीय स्टेट बैंक में उपलब्ध राशि का उपयोग वार्षिक कार्य योजना 2019-20 में अंकित योजनाओं के क्रियान्वयन पर व्यय करने की सहमति को स्वीकृति दी जाती है।

(ग) स्टेट कैम्पा प्राधिकरण की वार्षिक कार्य योजना-1 (2019-20) के लिए ब्याज की राशि से स्वीकृत योजनाएँ-

i. राज्य प्राधिकरण के कार्यालय में कार्यरत कर्मियों का मानदेय-

(राशि लाख में)

क्र० सं०	वर्तमान बल	कार्यरत	कार्यबल की आवश्यकता	1 माह के लिए कुल मानदेय	कुल 12 माह के लिए कर्मचारियों का मानदेय	EPF खाते में भुगतान की जाने वाली राशि	APO-X (2019-20) के लिये राशि की स्वीकृति	
1	2	3	4	5	6	7	8	
1	लेखा पदाधिकारी	1	1	0.513	6.156	0.234	6.390	
2	कम्प्यूटर ऑपरेटर	1	1	0.230	2.760	0.234	2.994	
3	कम्प्यूटर ऑपरेटर	1	1	0.284	3.408	0.234	3.642	
4	कम्प्यूटर ऑपरेटर		1	0.210	2.520	0.234	2.754	
5	वाहन चालक	1	1	0.200	2.400	0.234	2.634	
6	कार्यालय परिचारी		3	0.540	6.480	0.234	6.714	
7	दिनचर्या लिपिक-सह-डॉक वाला	1	1	0.190	2.280	0.234	2.514	
				कुल-	26.004	1.638	27.642	
(ii)	क्षतिपूरक, एवं एन.पी.भी. आदि मदों की योजनाओं की संभावित मजदूरी दर में वृद्धि रु. /3 प्रतिशत							133.347
(iii)	राज्य प्राधिकरण में मनोनित सदस्यों की बैठक शुल्क एवं भत्ता							1.00
(iv)	राज्य प्राधिकरण में सदस्यों एवं कर्मचारियों नियमित/संविदात्मक दोनों के भत्ता							1.00
(v)	राज्य प्राधिकरण में गैर सरकारी सदस्यों की बैठक शुल्क एवं भत्ता							2.00
(vi)	कार्यालय स्थापना का प्रबंधन, कार्यालय उपस्कर, स्टाफ कार किराया एवं अन्य अकार्मिक व्यय							21.000
(vii)	वन एवं वन्यजिवाँ के संरक्षण हेतु सूचना प्रौद्योगिकी के लिए उपस्करों/उपकरणों का क्रय							264.000
(viii)	चाटर्ड एकाउंटे का अंकेक्षण शुक्ल							1.300
(ix)	वाह्य एजेंसियों से अनुश्रवण एवं मुल्यांकन कार्य							20.000
(x)	प्रचार-सह-जागरूकता कार्यक्रम एवं प्रदर्शनी आदि पर व्यय							30.000
(xi)	कुर्म-कछुआ के संरक्षण एवं सम्वर्द्धन हेतु सर्वेक्षण कार्य							5.000
						योग-	478.647	
						कुल योग-	506.289	

स्टेट कैम्पा, बिहार कार्यालय में पूर्व से कार्यरत कर्मियों को स्टेट कैम्पा प्राधिकरण कार्यालय में समयोजित करते हुए उरोक्त विवरणी के अनुसार मानदेय का भुगतान करने की स्वीकृति दी जाती है। साथ ही सभी संविदा कर्मियों को आगामी वर्षों में 10 प्रतिशत की उतरोत्तर वृद्धि की स्वीकृति दी जाती है।

स्टेट कैम्पा प्राधिकरण में गैर सरकारी सदस्यों की बैठक शुल्क एवं भत्ता के संबंध में अनुमान्य यात्रा-भत्ता एवं दैनिक भत्ता आदि दिये जाने पर सहमति बनी, जिसमें गैर-सरकारी सदस्यों को उनके गृह-स्थान से पटना आने एवं जाने के लिए AC-II Tier का रेल किराया के अतिरिक्त प्रति बैठक मानदेय की राशि रु. 2,000/- (दो हजार रुपये मात्र) का भुगतान की स्वीकृति दी जाती है।

स्टेट कैम्पा प्राधिकरण, वार्षिक कार्य योजना-1 (2019-20) के लिये स्वीकृत योजनाओं का
सारांश-

(राशि लाख में)

क्र० सं०	योजना का नाम	रकवा/लम्बाई		पौधों की संख्या	वर्ष 2019-20 में राशि की आवश्यकता	अभ्युक्ति
		हे०	कि०मी०			
(क) क्षतिपूरक मद की योजनाएँ-						
1	2019-20 में क्षतिपूरक वनरोपण मद की बचनवद्ध राशि	1,708.045	75.750	39,96,224	802.452	
2	क्षतिपूरक वनीकरण की नयी योजनाएँ	189.080	23.000	5,02,200	252.584	
3	वन्यप्राणी सुरक्षा, संरक्षण एवं सम्बर्द्धन एवं कैचमेंट एरिया ट्रीटमेंट प्लान से संबंधित योजनाओं (3361 हे. में मृदा जल संरक्षण कार्य, 525 हे. में 1,05,000 पौधा, ANR की योजनाएँ तथा 7.50 कि.मी. ट्रेंच के उपर 21,000 पौधा का रोपण)	3,886.000	7.500	1,26,000	1,255.047	
कुल-		5,783.125	106.250	46,24,424	2,310.083	
(ख) NPV मद की योजनाएँ-						
4	2019-20 में NPV मद की बचनवद्ध राशि	1,405.500	585.000	33,58,560	870.262	
5	अवकृष्ट वनों की पुनर्वास की नई योजनाएँ	1,455.000	-	16,00,500	533.290	
6	पथ तट की नई योजनाएँ	-	195.000	1,74,100	329.416	
7	नहर/नदी तट की नई योजनाएँ	-	206.000	2,59,500	401.847	
8	मृदा संरक्षण कार्य	44,336.345	-	-	6,831.273	
9	आधारभूत संरचनाओं का निर्माण	-	-	-	2,107.000	
10	आधुनिक पौधशालाओं के मरम्मत/अनावर्ती कार्य एवं अन्य कार्यों पर व्यय की योजनाएँ	-	-	-	107.560	
11	महिला वन रक्षा वाहिनी के सदस्यों को देय मानदेय	-	-	-	21.110	
कुल-		47,196.845	986.000	53,92,660	11,201.758	
(ग) ब्याज मद की योजनाएँ-						
12	ब्याज की राशि की विभिन्न कार्यों के लिए देय राशि	-	-	-	506.289	
कुल-		-	-	-	506.289	
कुल योग (क+ख+ग)		52,979.970	1,092.250	1,00,17,084	14,018.130	

निर्णय-

संचालन समिति द्वारा उपर्युक्त विवरणी के अनुसार योजनाओं की स्वीकृति प्रदान की गयी।

धन्यवाद ज्ञापन के साथ बैठक की कार्यवाही समाप्त की गयी।

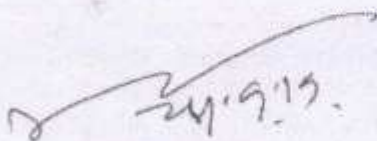

(राकेश कुमार)

मुख्य कार्यपालक पदाधिकारी,
स्टेट कैम्पा प्राधिकरण-सह-
सदस्य-सचिव, संचालन
समिति।

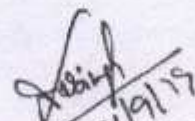

(दीपक कुमार सिंह)

प्रधान सचिव,
पर्यावरण, वन एवं जलवायु
परिवर्तन विभाग, बिहार
सरकार।

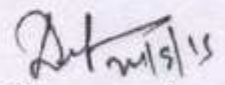

(दीपक कुमार)

मुख्य सचिव, बिहार-सह-
अध्यक्ष
स्टेट कैम्पा प्राधिकरण,
संचालन समिति।

Annual Plan of Operation

(As per govt. of India instruction)

Financial Year – 2019-20

(Rule 36 of Compensatory Afforestation fund Rule 2018)

3130 - B

Part – 1

Brief History and past performance.

a. Brief description of Forest and forestry sector in the State.

Bihar is one of the most important states in the Hindi heartland of India. It is situated on the banks of the river Ganges. The river Ganges flows through the state and passes through districts of Buxar, Bhojpur, Chapra, Patna, Vaishali, Begusarai and Bhagalpur. In the north, the Bihar state has common borders with the Nepal. In the east, it is bound by west Bengal and in the west by Uttar Pradesh. In the south, it borders Jharkhand state, which was created after bifurcation of Bihar. The state of Bihar has got very fertile land in the Ganges river catchments but the areas in Southern Bihar is murramy and not very fertile. The Important rivers of the state are Ganga, Son, Koshi and Gandak.

Distribution of the Forests: The state has got natural sal forests in the district of West Champaran in the terai region of shivaliks. Besides, Sal forests are abundant in the southern Bihar in the districts of Kaimur, Rohatas, Aurangabad, Gaya, Jamui, Munger and Banka. The West Champaran district has moist deciduous Sal forest while south Bihar has dry deciduous Sal Forests. Most of the Natural Forests are notified as protected Forests. The Distribution of Forests in the Bihar State is as follows:

The state of Bihar presently has 6845 sq km notified natural forest area which is 7.27 % of the geographical area of the state. These natural forests are spread in the districts of West Champaran, Kaimur, Rohtas, Aurangabad, Gaya, Jahanabad, Nawada, Nalanda, Munger, Banka and Jamui. The north Bihar except West Champaran is devoid of Natural Forests. The Plant Species Composition:

The important Tree species of Bihar are Sal (*Shorea robusta*), Shisham, Teak, Gamhar, Kadamb, Semal, Neem, Peepal, Bargad, Arjun, Asan, Haldu, Mahua and Kend etc. Important wildlife species of Bihar:

The State of Bihar is rich in wild animals. The important Terrestrial species are Tiger, Leopard, Bear, Hyena, Bison, Chital, Barking Deer etc. Besides there are many varieties of Crocodile, Magars and Fishes, Gangetic turtles in River systems. Bihar has got the privilege of having the National Aquatic animal, Fresh water Dolphin in the River Ganges, Kosi, Gandak, Mahanada and Paimar rivers of the state etc. Vikramshila Gangetic Dolphin Sanctuary has been notified at Bhagalpur portion of the River Ganges. Bihar is also famous for different wetlands and many varieties of local bird species as well as migratory birds. Different Natural wetlands like Kanwar lake, Baraila lake, Kusheshwar Nath Lake, Udaypur lake and

man made lakes Nagi Dam & Nakti Dam have been declared as Bird Sanctuary. The Bihar has breeding population of greater adjutants in Naugachia area of Bhagalpur district. The state has constructed a Rescue and Rehabilitation centre at Bhagalpur.

Forest and wildlife Administration:

Principal Secretary, Environment and Forest Department is in charge of the Department in the Government of Bihar who functions under the Hon'ble Minister, Environment and Forest Department. Principal Chief Conservator of Forest, Bihar is in overall charge of the Department at Directorate Level. At Head quarter level, PCCF Development controls the Developmental activities of the Department. APCCF Wildlife is the Chief wildlife warden of the state and controls the wild life administration of the state. Working plan, extension and training matters are controlled by APCCF, Working Plan. Forest conservation Act and CAMPA Matters are controlled by APCCF CAMPA. Environment Administration:

The Environmental related matters in the state are controlled at the level of Bihar Pollution Control Board and Principal Secretary, Environment and Forest and Advisor, Environment at the Government level.

- b. **Compensatory Afforestation, Other forestry and related schemes (Physical and Financial) including catchment area treatment, Wildlife management and Community development works and activities carried out therein in the State in last five years from the State Fund in tabular form.**

Compensatory Afforestation -

Sl. No.	Year	Physical			Financial (including Committed) (Amt. In lacs)
		Ha	K.M.	Plant	
1	2	3	4	5	6
1	2014-15	75.99	17.35	1,98,314	377.710
2	2015-16	502.24	0.00	10,71,590	465.342
3	2016-17	56.19	30.00	1,64,019	645.258
4	2017-18	236.40	10.00	5,88,007	403.658
5	2018-19	904.20	20.50	21,31,996	1021.208

Other Forestry (NPV Schemes)-

Sl. No.	Year	Physical			Financial (including Committed) (Amt. In lacs)
		Ha	K.M.	Plant	
1	2	3	4	5	6
1	2014-15	788.89	302.50	11,89,274	911.890
2	2015-16	1330.00	503.00	31,59,920	1,669.883
3	2016-17	1027.50	402.00	26,49,506	2,510.484
4	2017-18	-	261.00	2,02,100	2890.135
5	2018-19	415.00	94.00	9,26,700	2,478.84

Wildlife Management Plan-

Sl. No.	Year	Physical			Financial (including Committed) (Amt. In lacs)
		Ha	K.M.	Plant	
1	2	3	4	5	6
1	2014-15	16.17	103.00	16,000	177.130
2	2015-16	900.00	0.00	0.00	133.972
3	2016-17	250.00	0.00	60,000	95.152
4	2017-18	0.00	0.00	0.00	17.781
5	2018-19	200.00	0.00	0.00	50.182

Others related Activates (Infrastructure)-

Year	Building		
	Type	No.	Amount
1	2	3	4
2014-15	-	-	-
2015-16	(1) वनों के क्षेत्र पदाधिकारी का आवास-सह-कार्यालय-3 (2) चाहरदिवारी (1320 फिट)-1 (3) वनपाल आवास-1 (4) वनरक्षी आवास-1 (5) प्रशिक्षण हॉल का विस्तार-1	7	132.030
2016-17	(1) वनों के क्षेत्र पदाधिकारी का आवास-सह-कार्यालय-2 (2) चाहरदिवारी (1270 फिट)-1 (3) वनपाल आवास-1	4	81.890
2017-18	(1) वनों के क्षेत्र पदाधिकारी का आवास-सह-कार्यालय-1 (2) वनपाल आवास-1 (3) वनरक्षी आवास-2 (4) विद्युतिकरण, पेयजल सुविधा, बोरिंग इत्यादि।	4	99.250
2018-19	(1) वनों के क्षेत्र पदाधिकारी का आवास-सह-कार्यालय-1 (2) स्थाई वनागार में ऑक्शन सेड सहित कार्यालय का निर्माण-1 (3) डिपों के चाहरदिवारी निर्माण कार्य गेड सहित-1 (4) वनरक्षी आवास-1	4	172.741

Vehicle, etc)-

Year	Vechile			Others	
	Type	No.	Amount	Type	Amount
1	5	6	7	8	9
2014-15	बोलेरो कैम्पर-15 बोलेरो स्कॉरपियो-1	16	94.400	बैम्बू सेटम, सीमा स्तम्भ का निर्माण-सह-ट्रेन्च मरम्मती कार्य	37.900
2015-16	बोलेरो कैम्पर-06	6	37.800	शोध एवं प्रसार संबंधी कार्य	197.040
2016-17	-	-	-	-	-
2017-18	-	-	-	जंगल में आग बुझाने हेतु ब्लोअर-3	1.530
2018-19	बोलेरो कैम्पर/थार वाहन-03	3	21.000	अग्नि से सुरक्षा हेतु ब्लोअर-25	13.750

c. **Forestry and other related schemes physical and financial and activities carried out therein in the state in previous years from the fund received under other schemes of the Government in tabular form.**

बिहार सरकार पर्यावरण एवं वन विभाग कृषि रोड मैप का परफॉरमेन्स इन्डीकेटर								
दिनांक- 31.03.2016 तक			(वित्तीय वर्ष 2015-16)					वित्तीय करोड़ रु. में
क्र० सं०	कार्यमद	इकाई	भौतिक लक्ष्य		भौतिक उपलब्धि (लाख में)	वित्तीय लक्ष्य (करोड़)	वित्तीय उपलब्धि (करोड़ में)	अभ्युक्ति
			2012-17	2015-16	2015-16	2015-16	2015-16	
1	2	3	4	5	6	7	8	9
1	सभी कार्यक्रमों के अंतर्गत लगाये गये पौधों की संख्या	लाख	2329	569.580 lac.	269.237 lac. plants	523.710	186.860	अवकृष्ट वनों के पुनर्वासि योजना के अंतर्गत 34506.46 हे० में 69.712 लाख पौधा के विरुद्ध 33406.86 हे० में 78.19 लाख पौधे लगाए गए है।
2	वन क्षेत्रों में जलस्राजन का विकास (अवकृष्ट वनों के पुनर्वासि)	हे.	200000	311.69 lac. 55304 ha.	78.19 lac. plants 33406.86 ha.	330.930	80.032	पथ तट फार्म योजना अंतर्गत 1780.11 कि. मी. में 17.49 लाख पौधा के विरुद्ध 1731.61 कि.मी. में 19.22 लाख पौधे लगाए गए है तथा नहर तट फार्म योजना के तहत 310.25 कि.मी. में 434442 लक्ष्य के विरुद्ध पूर्ण उपलब्धि प्राप्त की गयी है। शहरी वानिकी योजनांतर्गत 18550 पौधों के लक्ष्य के विरुद्ध 18750 पौधे लगाए गए हैं।
3	नदी तट बंध एवं नहर किनारे वृक्षरोपण	कि.मी.	8420	68.60 lac. 5818 km.	434442 Plants 310.25 km	33.680	30.083	

3(i)	मनरेगा द्वारा ग्रामीण कार्य विभाग की सड़कों पर लगाये गये पौधों की संख्या (1000 हजार पौधा प्रति कि.मी.)	कि.मी. (पौधों की संख्या लाख में)	38000	95.33 lac. 9533 km.	9.03 lac. plants		ग्रामीण विकास विभाग से प्रतिवेदन अप्राप्त है।
4(ii)	मनरेगा कार्यक्रम के तहत लगाये गये कुल पौधों की संख्या	(पौधों की संख्या लाख में)					
5	उद्यान निदेशालय द्वारा लगाये गये पौधों की संख्या जो अच्छादन में परिगणित होंगे।	हेक्टेयर (पौधों की संख्या लाख में)		2260 ha. 50.00 lac plant	360 ha. 8.01 lac plants		उद्यान निदेशालय से अच्छतन प्रतिवेदन अप्राप्त है।
6	कृषि वानिकी (अन्य प्रजाति) कृषि वानिकी (पॉपलर)	पौधा की संख्या लाख में	600	142.50	92.55 lac plants <u>57.87 lac</u> plants 150.42 lac plants		9107 किसानों के बीच अन्य प्रजाति के पौधे वितरित किए गए। कृषि वानिकी अन्य प्रजाति में 7752523 पौधों के लक्ष्य के विरुद्ध 9107 किसानों द्वारा 9255627 पौधे लगाए गए। कृषि वानिकी पॉपलर में 5487772 पौधों के विरुद्ध अब तक 5787710 पौधे लगाए जा चुके हैं।
7	वृक्ष संरक्षण योजना	संख्या	300000				ग्रामीण विकास विभाग से प्रतिवेदन अप्राप्त है।
<p>नोट:- ग्रामीण विकास विभाग का मनरेगा कार्यक्रम एवं उद्यान निदेशालय से संबंधित प्रतिवेदन प्रतिमाह प्राप्त नहीं होता है।</p>							

बिहार सरकार
पर्यावरण एवं वन विभाग

कृषि रोड मैप का परफौरमेन्स इन्डीकेटर

दिनांक- 31.03.2017 तक			(वित्तीय वर्ष 2016-17)					वित्तीय करोड़ रु. में
क्र० सं०	कार्यमद	इकाई	भौतिक लक्ष्य		भौतिक उपलब्धि (लाख में)	वित्तीय लक्ष्य (करोड़)	वित्तीय उपलब्धि (करोड़ में)	अभ्युक्ति
			2012-17	2016-17	2016-17	2016-17	2016-17	
1	2	3	4	5	6	7	8	9
1	सभी कार्यक्रमों के अंतर्गत लगाये गये पौधों की संख्या	लाख	2329	603.97 lac. Plants.	306.224 lakh Plants.	578.991	203.036	सभी कार्यक्रमों के तहत कुल 30622450 पौधे लगाए गए हैं। इसमें अवकृष्ट वनों के पुनर्वास योजना अंतर्गत 4104672, पथ तट फार्म योजना के तहत 2084298 पौधा एवं नहर/नदी तट वनरोपण अंतर्गत 2648760 पौधे, शहरी वानिकी अंतर्गत 3150 पौधे तथा राष्ट्रीय वनीकरण कार्यक्रम के तहत लगाये गये 2352500 पौधे, बांस आधारित मिश्रित वनरोपण अंतर्गत 59000 पौधे, एन टी पी सी अंतर्गत 7000 पौधे एवं नमामि गंगे अंतर्गत 39908 पौधे सम्मिलित हैं।
2	वन क्षेत्रों में जलछाजन का विकास (अवकृष्ट वनों के पुनर्वास)	हे.	200000	468.50 lac. plant. 61897.79 ha.	41.046 lakh Plants. 20711.53 ha.	350.187	46.560	
3	नदी तट बंध एवं नहर किनारे वृक्षरोपण	कि.मी.	8420	89.53 lac. plant. 7190.25 km.	26.487 lakh Plants.	13.620	52.119	
4(i)	मनरेगा द्वारा ग्रामीण कार्य विभाग की सड़कों पर लगाये गये पौधों की संख्या (1000 पौधा प्रति कि.मी.)	कि.मी. (पौधों की संख्या लाख में)	38000	76.3 lac. plant 7630 km.	18.984 lakh plants.			मनरेगा अंतर्गत 1898482 पौधे लगाए गए हैं।
4(ii)	मनरेगा कार्यक्रम के तहत लगाये गये कुल पौधों की संख्या	(पौधों की संख्या लाख में)						
5	उद्यान निदेशालय द्वारा लगाये गये पौधों की संख्या जो अच्छादन में परिगणित होंगे।	हेक्टेयर (पौधों की संख्या लाख में)		5.21 lac. Plants 1120 ha.	26.852 lakh plants.		3.621	उद्यान निदेशालय द्वारा 2685296 पौधा लगाने की सूचना प्राप्त है।
6	कृषि वानिकी (अन्य प्रजाति) कृषि वानिकी (पॉपलर)	पौधा की संख्या लाख में	600	215.00 lac.	94.62 लाख (अन्य प्रजाति) 52.73 लाख (पॉपलर) कुल 147. 36			कृषि वानिकी (अन्य प्रजाति) अंतर्गत 94.62 लाख पौधा तथा पॉपलर प्रजाति अंतर्गत 52.73 लाख पौधे लगाए गए हैं।
7	वृक्ष संरक्षण योजना	संख्या	300000					

बिहार सरकार
पर्यावरण एवं वन विभाग
कृषि रोड मैप का परफॉरमेंस इन्डिकेटर

दिनांक- 28.02.2018 तक

वित्तीय करोड़ रु. में

क्र. सं.	जमीन की प्रकृति	अवयव	क्षेत्र (इकाई)	वर्ष 2017-22 का लक्ष्य			वर्ष 2017-18 का लक्ष्य			वर्ष 2017-18 की उपलब्धि			अभ्युक्ति
				क्षेत्र	पीछों की सं.	वित्तीय	क्षेत्र	पीछों की सं.	वित्तीय	क्षेत्र	पीछों की सं.	वित्तीय	
				हे०/कि. मी.	(लाख में)	(लाख में)	हे०/कि. मी.	(लाख में)	(लाख में)	हे०/कि. मी.	(लाख में)	(रु० करोड़ में)	
1	वन भूमि	अवकृष्ट वनों का पुनर्वास मृदा एवं नमी संरक्षण कार्य, खरपतवार नियंत्रण, घास का मैदान विकसित करना तथा बांस वृक्षारोपण	हे०	100000	847	110415	20000	186.4	24201	2676	51.44	20.88	स्वीकृत- 52.03 लाख पीछा उपलब्धि- 51.44 लाख पीछा
2	बनों के बाहर सरकारी भूमि पर वृक्षारोपण	नदी तटबंध	कि.मी.	1500	15	10710	350	3.5	2499	40	0.4	1.33	स्वीकृत- 40000 पीछा उपलब्धि- 40000 पीछा
		गहर तटबंध	कि.मी.	6000	60	48900	1300	13.0	10595	792	8.49	28.28	स्वीकृत- 9.72 लाख पीछा उपलब्धि- 8.49 लाख पीछा (जलजमाव के कारण कुछ स्थलों पर योजना का क्रियान्वयन नहीं किया जा सका।)
		पथ निर्माण विभाग के पथ	कि.मी.	3800	38	15010	1000	10	3950	739	5.01	37.16	स्वीकृत- 8.20 लाख पीछा उपलब्धि- 5.01 लाख पीछा (जलजमाव के कारण कुछ स्थलों पर योजना का क्रियान्वयन नहीं किया जा सका।)
3	अवकृष्ट, बंजर भूमि एवं शहरी भूमि	शहरी बानिकी एवं संस्थाओं में वृक्षारोपण	हे०	10000	20	8558.2	2050	4.1	1932.16	852 संस्थान	1.84	13.68	स्वीकृत- 1.81 लाख पीछा उपलब्धि- 1.84 लाख पीछा
		पार्कों का विकास	पार्क	120		10500	43		3500	25 पार्क		5.5519	वित्तीय वर्ष 2017-18 में 25 नये पार्कों के उन्नयन का कार्य प्रारंभ एवं अन्य 19 पार्कों के रखरखाव का कार्य किया जा रहा है।

4	आर्द्रभूमि क्षेत्र	आर्द्रभूमि संरक्षण एवं विकास	आर्द्रभूमि क्षेत्र विकास			5500				1500			पॉच आर्द्रभूमि के अधिसूचन हेतु ड्राफ्ट नोटिफिकेशन भारत सरकार को भेजा गया है।
5	किसानों की भूमि	कृषि यानिकी (पॉपलर एवं अन्य प्रजाति)	हेड	353333	530	12720	113000	169.5	4068	22093 किसान	160.71		अन्य प्रजाति अंतर्गत 14274 किसानों को 104.41 लाख पौधा एवं पॉपलर में 7819 किसानों को 56.30 लाख पौधा वितरित किया गया है। उत्तरजीविता के आधार पर प्रोत्साहन राशि अगले वर्ष देय होती है।
कुल				1510.00	222313.20			386.50	52245.16	4247.00	227.89	101.33	
नोट:- वित्तीय उपलब्धि में वृक्षरोपण एवं अनुरक्षण दोनों की राशि सम्मिलित है।													

- d. Year wise total forest area diverted in the various districts/forest divisional of the state since 1980, in tabular form. ANX.-1
- e. Year wise total Compensatory afforestation carried out in the state since 1980, in tabular form. ANX.-2
- f. Brief description and abstract of the Monitoring work done by the Monitoring and Evaluation wing of the State Forest department.
- No Monitoring and Evaluation wing exist in the Environment and Forest Department. Divisional Forest officer/Conservator of Forest/ RCCF make regular inspection of the works.
- g. Brief description and abstract of the Monitoring work done by the independent monitoring agency (Third Party Monitoring) in the State.
- Yes, The Monitoring and Evaluation of the years 2010-11 to 2015-16 has been done by Third Party.
- h. Any other important information for consideration relevant for preparing APO. -NONE

Part – II

Activities to be undertaken for compensatory afforestation, additional compensatory afforestation, penal compensatory afforestation, catchment area treatment plan and for any other site specific scheme may be used as per site-specific schemes submitted by the State along with the approved proposals for diversion of forest land under the Forest (Conservation) Act, 1980 (69 of 1980) referred to in clause (a) of section 6 of the Act:

- a. District/forest division wise details of new compensatory afforestation, Catchment area treatment plan works, wildlife management activities to be done as per the conditions imposed under Forest Clearance granted by the Central Government under Forest (Conservation) Act, 1980.

- i. क्षतिपूरक वनरोपण की नई योजनाओं का सारांश—

(राशि रू. में)

यह योजना रू० 268 प्रति मानव दिवस पर आधारित है।

क्र० सं०	वन प्रमंडल का नाम	योजना की संख्या	रकबा/लम्बाई		पौधों की संख्या	वर्ष 19-20 के लिए राशि	वर्ष 20-21 से 2023-24 हेतु राशि	कुल राशि	अभ्युक्ति
			हे.	कि.मी.					
1	2	3	4	5	6	7	8	9	10
1	अररिया	1	18.00	-	45,000	29,53,438	10,36,350	39,89,788	
2	तिरहुत	2	-	20.00	30,000	59,17,671	47,22,090	1,06,39,761	
3	मुंगेर	3	5.00	1.00	10,160	8,01,563	9,82,590	17,84,153	
4	रोहतास	1	34.12	-	85,300	17,25,246	43,84,472	61,09,718	
5	सुपौल	1	-	-	50	2,27,305	1,04,649	3,31,954	
6	पूर्णिया	1	-	-	480	15,94,210	2,08,095	18,02,305	
7	वैशाली	1	-	-	50	2,27,305	1,04,649	3,31,954	
8	बांका	6	76.96	-	1,92,400	59,39,541	1,02,81,183	1,62,20,724	
9	नालन्दा	1	-	-	50	2,32,034	1,04,649	3,36,683	
10	सारण	4	-	-	200	9,09,221	4,18,597	13,27,818	
11	गोपालगंज	2	-	-	100	4,54,611	2,09,298	6,63,909	
12	जमुई	2	55.00	-	1,37,590	33,65,773	64,82,969	98,48,742	
13	भागलपुर	1	-	2.00	820	9,10,470	5,93,829	15,04,299	
कुल—		26	189.08	23.00	5,02,200	2,52,58,388	2,96,33,420	5,48,91,808	

- ii. वन्यप्राणी सुरक्षा, संरक्षण एवं सम्बर्द्धन एवं कैचमेंट एरिया ट्रीटमेंट प्लान से संबंधित योजनाओं का सारांश—

क्र० सं०	वन प्रमंडल का नाम	कार्य का नाम	कार्य स्थल	वर्ष 2019-20 हेतु राशि (राशि रू. में)	वर्ष 2020-21 से 22-23 तक राशि	कुल राशि	अभ्युक्ति
1	2	3	4	5	6	7	8
1	गया	वन्यप्राणी संरक्षण एवं सम्बर्द्धन	गोतमबुद्ध वन्यप्राणी आश्रणी के अन्दर वनरोपण, वाटर हॉल, एटींग पोचिंग कैम्प आदि कार्य।	2,24,50,000	2,90,50,000	5,15,00,000	

2	जमुई	कैचमेंट एरिया ट्रीटमेंट प्लान	जमुई प्रक्षेत्र के सिकन्दर/खैरा प्रखण्ड में लछुआर/हरखार/मथुरा पुर स्थल पर (2350 हे., 407 संरचना)	2,44,60,225	2,44,60,225	4,89,20,450
3	नवादा	मृदा जल संरक्षण का कार्य	नवादा प्रक्षेत्र के गोविन्दपुर एवं अकबरपुर प्रखण्ड में (596.00 हे.)	1,00,04,800	-	1,00,04,800
4	बेतिया-2	हेबिटेड प्रबंधन एवं वाईल्डलाईफ प्रबंधन	गनौली, हरनाटांड, हरनाटांड एवं वाल्मीकिनगर,	91,50,000	-	91,50,000
5	बांका	हाथी प्रबंधन योजना		5,94,39,700	3,39,41,300	9,33,81,000
कुल योग-				12,55,04,725	8,74,51,525	21,29,56,250

- b. Location, estimated cost and implementation schedule of each activity proposed to be executed from State Fund to be provided district/division wise.
- i. The new compensatory afforestation plantation of 189.08 ha RDF and 23 km Linear is proposed in 13 Divisions for the cost Rs. 548.918 lacs for 5 years. Division wise summary as under (details enclosed annexure -3 with GPS Reading).
- ii. Catchment area treatment plan works, wildlife management activities is proposed in 5 Divisions for the cost Rs. 2129.563 lacs, for 4 years. Division wise summary as under (details enclosed annexure -4 with GPS Reading).
- c. Details of maintenance of in physical and financial terms proposed to be undertaken in the current financial year in the case of Compensatory afforestation work, catchment area treatment plan works, wildlife management activities and other such activities undertaken in previous year which need maintenance for its survival and sustainability.

(क) 2019-20 में क्षतिपूरक वनरोपण की बचनवद्ध राशि-

(राशि लाख में)

क्र० सं०	योजना का नाम	रकबा/लम्बाई		पौधों की संख्या	मूल स्वीकृत राशि	वर्ष 2019-20 में राशि की स्वीकृति (@रु० 268 प्र०मा०दि०)	मूल स्वीकृत राशि का मजदूरी दर
		हे०	कि०मी०				
1	2	3	4	5	6	7	8
1	APO - V (2014-15)	9.01	15.25	29,802	9.142	13.173	@186/ Md.
2	APO - VI (2015-16)	502.24	-	10,71,440	64.689	89.361	@194/ Md.
3	APO - VII (2016-17)	56.19	30.00	1,64,019	39.296	53.459	@197/ Md.
4	APO - VIII (2017-18)	236.40	22.00	5,98,967	89.308	98.899	@242/ Md.
5	APO - IX (2018-19)	904.20	8.50	21,31,996	504.664	547.560	@247/ Md.
कुल (क)-		1,708.05	75.75	39,96,224	707.099	802.452	

Part - III

Activities to be undertaken for net present value and interest component referred in rule 5 and rule 6

a. District/forest division wise details of activities be done in the state on specified activities referred to in rule 5 and rule 6

i. अवकृष्ट वनों की पुनर्वास की नई योजनाओं का सारांश-

यह योजना रु० 268 प्रति मानव दिवस पर आधारित है।
(राशि रु. में)

क्र० सं०	वन प्रमंडल का नाम	योजना की संख्या	रकबा (हे.)	पौधों की संख्या	वर्ष 2019-20 हेतु राशि	वर्ष 2020-21 से 22-23 तक राशि	कुल	अभ्युक्ति
1	2	3	4	5	6	7	8	9
1	मुंगेर	11	775.00	8,52,500	2,94,46,270	4,61,89,015	7,56,35,285	
2	रोहतास	1	50.00	55,000	18,90,810	33,92,540	52,83,350	
3	औरंगाबाद	1	50.00	55,000	18,90,810	33,92,540	52,83,350	
4	बांका	2	100.00	1,10,000	37,81,620	67,85,080	1,05,66,700	
5	गया	2	100.00	1,10,000	37,81,620	67,85,080	1,05,66,700	
6	नवादा	1	50.00	55,000	18,90,810	33,92,540	52,83,350	
7	जमुई	2	100.00	1,10,000	37,38,434	59,71,318	97,09,752	
8	भागलपुर	2	230.00	2,53,000	69,08,644	1,33,48,784	2,02,57,428	
कुल योग-		22	1,455.00	16,00,500	5,33,29,018	8,92,56,897	14,25,85,915	

ii. पथ तट की नई योजनाओं का सारांश-

यह योजना रु० 268 प्रति मानव दिवस पर आधारित है।
(राशि रु. में)

क्र० सं०	वन प्रमंडल का नाम	योजना की संख्या	लम्बाई (कि.मी.)	पौधों की संख्या	वर्ष 2019-20 के लिए राशि	वर्ष 2020-21 से 2023-24 हेतु राशि	कुल राशि	अभ्युक्ति
1	2	3	4	5	6	7	8	9
1	बेगूसराय	2	15.00	11,600	30,16,270	22,79,852	52,96,122	
2	अररिया	2	11.00	24,500	32,53,357	57,92,641	90,45,998	
3	रोहतास	1	12.00	11,500	5,97,639	23,63,466	29,61,105	
4	औरंगाबाद	1	5.00	4,500	3,15,859	12,71,648	15,87,507	
5	सारण	1	5.00	5,000	4,26,839	12,54,489	16,81,328	
6	वैशाली	1	10.00	5,000	2,29,190	12,54,489	14,83,679	
7	गोपालगंज	3	22.00	16,000	45,57,628	48,43,257	94,00,885	
8	मोतिहारी	3	24.00	21,000	97,57,815	75,09,300	1,72,67,115	
9	जमुई	1	6.00	2,500	8,21,419	5,90,635	14,12,054	
10	पूर्णियाँ	1	8.00	8,000	7,36,684	20,07,186	27,43,870	
11	नालन्दा	2	20.00	20,000	1,90,280	74,10,908	76,01,188	
12	सीतामढ़ी	2	11.00	12,000	22,31,332	30,10,779	52,42,111	
13	पटना	2	8.00	7,000	7,96,763	16,35,761	24,32,524	
14	गया	2	20.00	21,000	10,32,205	80,53,069	90,85,274	
15	भागलपुर	2	18.00	4,500	49,78,296	32,58,822	82,37,118	
कुल-		26	195.00	1,74,100	3,29,41,576	5,25,36,302	8,54,77,878	

iii. नहर/नदी तट की नई योजनाओं का सारांश—

यह योजना रू० 268 प्रति मानव दिवस पर आधारित है।
(राशि रू. में)

क्र० सं०	वन प्रमंडल का नाम	योजना की संख्या	लम्बाई (कि.मी.)	पौधों की संख्या	वर्ष 2019-20 के लिए राशि	वर्ष 2020-21 से 2022-23 हेतु राशि	कुल राशि	अभ्युक्ति
1	2	3	4	5	6	7	8	9
1	तिरहुत	2	17.00	17,000	34,60,586	39,97,053	74,57,639	
2	सहरसा	2	15.00	16,000	21,68,292	37,63,320	59,31,612	
3	भोजपुर	2	7.00	10,000	23,31,216	28,01,549	51,32,765	
4	सुपौल	2	10.00	22,500	57,53,244	52,86,842	1,10,40,086	
5	मिथिला	4	36.00	54,500	50,92,284	1,27,49,363	1,78,41,647	
6	औरंगाबाद	2	22.00	17,500	12,55,682	49,15,747	61,71,429	
7	सारण	2	20.00	20,000	16,86,500	47,00,575	63,87,075	
8	मोतिहारी	3	20.00	21,000	88,70,518	72,66,456	1,61,36,974	
9	जमुई	1	8.00	5,000	15,98,602	11,90,653	27,89,255	
10	पूर्णियाँ	3	21.00	34,000	30,65,612	79,63,770	1,10,29,382	
11	नालन्दा	2	12.00	19,000	1,83,178	70,41,927	72,25,105	
12	सीतामढ़ी	2	10.50	14,000	20,83,534	34,96,932	55,80,466	
13	पटना	1	3.00	3,000	4,62,299	7,03,275	11,65,574	
14	वैशाली	1	4.50	6,000	21,73,138	18,84,938	40,58,076	
कुल—		29	206.00	2,59,500	4,01,84,685	6,77,62,400	10,79,47,085	

iv. मृदा जल संरक्षण कार्य की योजनाएँ—

यह योजना रू० 268 प्रति मानव दिवस पर आधारित है।
(राशि रू. में)

क्र० सं०	वन प्रमंडल का नाम	उपचार किये जाने वाले भूमि का रकवा (हे. में)	वर्ष 2019-20 हेतु राशि की स्वीकृति	अभ्युक्ति
1	2	3	4	5
1	नवादा	5,181.610	7,25,42,540	
2	जमुई	7,016.790	12,98,50,000	
3	औरंगाबाद	600.000	24,36,828	
4	बेतिया-1	3,149.263	64,13,888	
5	बेतिया-2	1,022.942	71,66,464	
6	बांका	3,800.000	6,41,00,000	
7	मुंगेर	7,019.740	11,93,35,580	
8	रोहतास	6,029.000	10,24,93,000	
9	गया	6,517.000	11,07,89,000	
10	कैमूर	4,000.000	6,80,00,000	
कुल—		44,336.345	68,31,27,300	

v. महिला वन रक्षा वाहिनी के सदस्यों को देय मानदेय आदि पर व्यय—

(राशि रू. में)

क्र० सं०	वन प्रमंडल का नाम	सदस्यों की संख्या	दर प्रति माह प्रति सदस्य	1 माह के लिए मानदेय	कुल 7 माह के लिए मानदेय	अन्य व्यय	कुल व्यय
1	बांका	125	1000	1,25,000	8,75,000	1,00,000	9,75,000
2	जमुई	148	1000	1,48,000	10,36,000	1,00,000	11,36,000
कुल—		273		2,73,000	19,11,000	2,00,000	21,11,000

vi. आधारभूत संरचनाओं का निर्माण कार्य की योजनाएँ—

यह योजना रु० 268 प्रति मानव दिवस पर आधारित है।
(राशि लाख में)

क्र० सं०	वन प्रमंडल का नाम	कार्य का नाम	कार्य की प्रकृति	मात्रा	दर	राशि
1	2	3	4	5	6	7
1	नवादा, जमुई, औरंगाबाद, बेतिया-1, बेतिया-2, बांका, मुंगेर, रोहतास, गया, कैमूर एवं नालन्दा	वनरक्षी / वनपाल आवास	713 वर्ग फीट एवं 180 वर्ग फीट कोर्ट-यार्ड	66	15.00	990.00
2	नवादा, जमुई, औरंगाबाद, बेतिया-1, बेतिया-2, बांका, मुंगेर, रोहतास, गया, कैमूर एवं नालन्दा	2 कमरे का बैरेक का निर्माण का कार्य	571 वर्ग फीट एवं 386 वर्ग फीट कोर्ट-यार्ड	22	13.00	286.00
3	नवादा, जमुई, औरंगाबाद, बेतिया, बेतिया-1, बेतिया-2, बांका, मुंगेर, रोहतास, गया, सहरसा, कैमूर, भागलपुर एवं नालन्दा	4 कमरे का बैरेक का निर्माण का कार्य		32	25.00	800.00
4	भागलपुर	वनों के क्षेत्र पदाधिकारी, कहलगाँव का कार्यालय-सह-आवास निर्माण कार्य		1	31.00	31.00
कुल—						2,107.00

vi. आधुनिक पौधशालाओं के मरम्मती/अनावर्ती कार्य एवं अन्य कार्यों पर व्यय की योजनाएँ—

(राशि लाख में)

क्र० सं०	कार्य विवरणी	राशि
1	2	3
1	आधुनिक पौधशालाओं के मरम्मती/अनावर्ती कार्य (बेतिया, मोतिहारी, मुजफ्फरपुर, बांका, कटिहार, राजगीर, डेहरी-ऑन सोन एवं बक्सर, जिला में)	107.560
कुल—		107.560

b. Location, estimated cost and implementation schedule of each activity proposed to be executed from State Fund to be provided district/division wise.

Proposed NPV listed as annx-5(i) RDF, 5(ii) Road, 5(iii) Canal/Rever, 5(iv) SMC Works.

c. Details of maintenance of in physical and financial terms proposed to be undertaken in the current financial year in the case of activities undertaken in the state on specified activities referred to in rule 5 and rule 6 undertaken in previous years which need maintenance for its survival and sustainability.

(क) 2019-20 में NPV मद से बचनवद्ध राशि-

(राशि लाख में)

क्र० सं०	योजना का नाम	रकवा/लम्बाई		पौधों की संख्या	मूल स्वीकृत राशि	वर्ष 2019-20 में राशि की स्वीकृति (@.रु० 288 प्र०मा०दि०)	मूल स्वीकृत राशि का मजदूरी दर
		हे०	कि०मी०				
1	वर्ष 2019-20 में APO - VII (2016-17) के तहत स्वीकृत एन०पी०भी० मद से अवकृष्ट वृक्षरोपण की योजनाओं के सम्पोषण के लिए बचनवद्ध राशि।	990.00	-	19,95,000	117.087	159.286	@197/ Md.
2	वर्ष 2019-20 में APO - VII (2016-17) के तहत स्वीकृत एन०पी०भी० मद से रैखिक वृक्षरोपण की योजनाओं के सम्पोषण के लिए बचनवद्ध राशि।	-	100.00	1,39,590	103.142	136.926	@197/ Md.
कुल-		990.00	100.00	21,34,590	220.229	296.212	
1	वर्ष 2019-20 में APO - VIII (2017-18) के तहत स्वीकृत एन०पी०भी० मद से पथ तट एवं आगम निर्गम पथ पर वृक्षरोपण की योजनाओं के सम्पोषण के लिए बचनवद्ध राशि।	-	133.00	79,150	102.811	115.134	@242/ Md.
2	वर्ष 2019-20 में APO - VIII (2017-18) के तहत स्वीकृत एन०पी०भी० मद से नदी/नहर तट पर वृक्षरोपण की योजनाओं के सम्पोषण के लिए बचनवद्ध राशि।	-	128.00	1,22,200	108.946	120.646	@242/ Md.
कुल-		-	261.00	2,01,350	211.757	235.780	
1	वर्ष 2019-20 में APO - IX (2018-19) के तहत स्वीकृत एन०पी०भी० मद से अवकृष्ट वृक्षरोपण की योजनाओं के सम्पोषण के लिए बचनवद्ध राशि।	415.00	-	8,09,500	106.970	116.062	@247/ Md.
2	वर्ष 2019-20 में APO - IX (2018-19) के तहत स्वीकृत एन०पी०भी० मद से नदी/नहर तट पर वृक्षरोपण की योजनाओं के सम्पोषण के लिए बचनवद्ध राशि।	-	94.00	1,17,200	90.154	97.817	@247/ Md.
कुल-		415.00	94.00	9,26,700	197.124	213.879	
1	वार्षिक कार्य योजना-IX (2018-19) में वन (संरक्षण) अधिनियम, 1980 के तहत राष्ट्रीय राजमार्ग के फोर लेन चौड़ीकरण के आलोक में NHAI, एवं अन्य प्रयोक्ता एजेन्सियों से प्राप्त राशि से वनरोपण की योजनाओं का वर्ष 2019-20 में बचनवद्ध राशि की आवश्यकता (अन्य बचनवद्ध)	0.50	130.00	95,920	115.264	124.391	
कुल-		0.50	130.00	95,920	115.264	124.391	
कुल योग-		1,405.50	585.00	33,58,560	744.374	870.262	

Interest component

1. Details of expense from interest for Office expences staff payments and others.

(i) राज्य प्राधिकरण के कार्यालय में कार्यरत कर्मियों का मानदेय—

(राशि लाख में)

क्र० सं०	वर्तमान बल	कार्यरत	कार्यबल की आवश्यकता	1 माह के लिए कुल मानदेय	कुल 12 माह के लिए कर्मचारियों का मानदेय	EPF खाते में भुगतान की जाने वाली राशि	APO-X (2019-20) के लिये राशि की स्वीकृति
1	2	3	4	5	6	7	8
1	लेखा पदाधिकारी	1	1	0.513	6.156	0.234	6.390
2	कम्प्यूटर ऑपरेटर	1	1	0.284	3.408	0.234	3.642
3	कम्प्यूटर ऑपरेटर	1	1	0.230	2.760	0.234	2.994
4	कम्प्यूटर ऑपरेटर		1	0.210	2.520	0.234	2.754
5	वाहन चालक	1	1	0.200	2.400	0.234	2.634
6	कार्यालय परिचारी		3	0.540	6.480	0.234	6.714
7	दिनचर्या लिपिक-सह-डॉक वाला	1	1	0.190	2.280	0.234	2.514
कुल—					26.004	1.638	27.642
(ii)	क्षतिपूरक, एवं एन.पी.भी. आदि मदों की योजनाओं की संभावित मजदूरी दर में वृद्धि रु. /3 प्रतिशत						133.347
(iii)	राज्य प्राधिकरण में मनोनित सदस्यों की बैठक शुल्क एवं भत्ता						1.00
(iv)	राज्य प्राधिकरण में सदस्यों एवं कर्मचारियों नियमित/संविदात्मक दोनों के भत्ता						1.00
(v)	राज्य प्राधिकरण में गैर सरकारी सदस्यों की बैठक शुल्क एवं भत्ता						2.00
(vi)	कार्यालय स्थापना का प्रबंधन, कार्यालय उपस्कर, स्टाफ कार किराया एवं अन्य अकार्मिक व्यय						21.000
(vii)	वन एवं वन्यजिवों के संरक्षण हेतु सूचना प्रौद्योगिकी के लिए उपस्करों/उपकरणों का क्रय						264.000
(viii)	चाटर्ड एकाउंटे का अंकेक्षण शुक्ल						1.300
(ix)	वाह्य एजेंसियों से अनुश्रवण एवं मुल्यांकन कार्य						20.000
(x)	प्रचार-सह-जागरूकता कार्यक्रम एवं प्रदर्शनी आदि पर व्यय						30.000
(xi)	कुर्म-कछुआ के संरक्षण एवं सम्बर्द्धन हेतु सर्वेक्षण कार्य						5.000
योग—						478.647	
कुल योग—						506.289	

स्टेट कैम्पा, बिहार कार्यालय में कार्यरत कर्मियों को स्टेट कैम्पा प्राधिकरण में समयोजित करते हुए उरोक्त विवरणी के अनुसार मानदेय का भुगतान करने की स्वीकृति दी गयी। साथ ही सभी संविदा कर्मियों को आगामी वर्षों में 10 प्रतिशत की उत्तरोत्तर वृद्धि की भी स्वीकृति दी गयी।

(झ) अध्यक्ष के समक्ष सदस्य-सचिव, स्टेट कैम्पा प्राधिकरण द्वारा स्टेट कैम्पा प्राधिकरण में गैर सरकारी सदस्यों की बैठक शुल्क एवं भत्ता के संबंध निर्णय लेने हेतु प्रस्ताव समर्पित किया गया, जिसमें गैर सरकारी सदस्यों की बैठक में शामिल होने के अनुमान्य यात्रा-भत्ता एवं दैनिक भत्ता आदि दिये जाने पर सहमति बनी। समिति द्वारा गैर-सरकारी सदस्यों को उनके गृह-स्थान से पटना आने एवं जाने के लिए AC-II Tier का रेल किराया के अतिरिक्त प्रति बैठक मानदेय की राशि रु. 2,000/- (दो हजार रूपये मात्र) का भुगतान हेतु, इसकी स्वीकृति, संचालन समिति द्वारा दी गयी।

Part – IV

Measurable output of all physical activities and targets of each permissible activity along with the period required for achieving the measurable output:

- a. **Physical and financial target of each activity to be undertaken in measurable quantity along with the estimated cost of such activities in tabular form including details provided in part II and Part III.**

पार्ट-2

(राशि लाख में)

क्र० सं०	योजना का नाम	रकवा/लम्बाई		पौधों की संख्या	वर्ष 2019-20 में राशि की स्वीकृति	अभ्युक्ति
		हे०	कि०मी०			
1	2	3	4	5	6	7
1	2019-20 में क्षतिपूरक वनरोपण मद की बचनवद्ध राशि	1,708.045	75.750	39,96,224	802.452	
2	क्षतिपूरक बनीकरण की नयी योजनाएँ	189.080	23.000	5,02,200	252.584	
3	वन्यप्राणी सुरक्षा, संरक्षण एवं सम्बर्द्धन एवं कैचमेंट एरिया ट्रीटमेंट प्लान से संबंधित योजनाओं	-	-	-	1,255.047	
कुल-		1,897.125	98.750	44,98,424	2,310.083	
पार्ट-3						
4	2019-20 में NPV मद की बचनवद्ध राशि	1,405.500	585.000	33,58,560	870.262	
5	अवकृष्ट वनों की पुनर्वास की नई योजनाएँ	1,455.000	-	16,00,500	533.290	
6	पथ तट की नई योजनाएँ	-	195.000	1,74,100	329.416	
7	नहर/नदी तट की नई योजनाएँ	-	206.000	2,59,500	401.847	
8	मृदा संरक्षण कार्य	44,336.345	-	-	6,831.273	
9	आधारभूत संरचनाओं का निर्माण	-	-	-	2,107.000	
10	आधुनिक पौधशालाओं के मरम्मती/अनावर्ती कार्य एवं अन्य कार्यों पर व्यय की योजनाएँ	-	-	-	107.560	
11	महिला वन रक्षा वाहिनी के सदस्यों को देय मानदेय	-	-	-	21.110	
12	ब्याज की राशि की विभिन्न कार्यों के लिए देय राशि	-	-	-	506.289	
कुल-		47,196.850	986.000	53,92,660	11708.050	
कुल योग (पार्ट-2+पार्ट-3)		49,093.970	1,084.750	98,91,084	14,018.130	

- b. **Measurable output of all physical activities to be undertaken along with the period required for achieving the measurable output.**
- c. **Details of the concurrent monitoring and evaluation report including third party monitoring undertaken in past with photographs - Annx-6.**

Declaration

The above annual plan of operation has been adopted by the State Authority.

(राकेश कुमार)

मुख्य कार्यपालक पदाधिकारी,
स्टेट कैम्पा प्राधिकरण,
बिहार, पटना-सह-सदस्य सचिव,
संचालन समिति।

~~31-30-01801~~
31-30-01802

बन (संरक्षण) अधिनियम, 1980 के तहत अतिम स्वीकृति (स्टेज-2) प्राप्त प्रस्तावों की सूची (दिनांक मार्च 2019 तक का प्रतिवेदन)

क्र.सं.	बन प्रकल्प का नाम	जिला का नाम	प्रयोजना एरेंजी का नाम	परोजना का नाम/प्रयोजना एरेंजी का नाम	प्रधान चरण की स्वीकृति सं० एवं तिथि	द्वितीय चरण की स्वीकृति सं०/तिथि	अपयोजित भूमि (हे. मै)	प्राप्त राशि रुपये (लाख में)				CA का शर्त			PCA का शर्त		कार्य उपलब्धि		अनुमति
								NPV	CA	PCA + Medic+ WL Fund+Penal NPV	कुल CA+PCA/Penal NPV (10+11)	CA Area (हे०)	फीटा	स्थान	PCA Area (हे०)	फीटा	वृक्षारोपण (हे० मै)	इलाकों में रोपों की संख्या	
1	2	3	4	5	6	7	8	9	10	11	12	13	14	15	16	17	18	19	20
1	गण्डा	गण्डा		मौजा पहाड़पुर बान नं० 484 प्लॉट नं० 2 में पवन खनन का प्रस्ताव	31.12.03		2.23	11.03300	3.08400	-	3.08400	4.494	0	स्वात चिह्नित नहीं	0	0	5.0		
2	सोहावाग	पटना	P.G	200 हे०मी० वास्तव्य (पुर्सली)-आवा-संगमन क्षेत्रीय चरणन साईन/बाबर ग्रीड का० और इतिहास सिपिटेड	02/16.08.04	02/16.11.04	3.453	19.92500	1.25100	-	1.25100	6.874	0	बरेवा	0	0	6.874		
3				एन०एच० सं० 57 288.88 कि०मी० में 230 कि०मी० पथ में उन्नयन, NHA। अररिया।	10/28.08.05	13.03.06	167.76	573.29500	76.36000	-	76.36000	0	7500	पथ के दोनों किनारे	0	0	0	2500	भिन 57 310 कि०मी० में 230 कि०मी० में शामिल।
4	बाजदा	बाजदा	मु.अधि. (नि.) रेलवे	बाजदा-दिनास-विसेवा रेल लाइन निर्माण, मुख्य अतिथि (निर्माण) संजगीर।	4/12.05.05	4/13.05.06	14.68	85.02000	5.76800	-	5.76800	39.32	0	स्वात चिह्नित नहीं	0	0	29.32		
5	बीका	बीका	मु.अधि. (नि.) रेलवे	बाजदा-दुमका एवं अमरपुर-बीका में अमरपुर-बीका का निर्माण पूर्व रेलवे, निर्माण विभाग।	03.06.05		0.552	3.02300	14.80000	-	14.80000	0	1110	बाजदापुर-दुमका एवं बीका-अमरपुर	0	0	0	1110	सीह गैरिवन वृक्षारोपण
6	पुर्णिया	पुर्णिया	P.G	400 हे०मी०डी०सी० दुनईपुर-पुर्णिया संरक्षण लाइन का निर्माण बाबर ग्रीड का० और इतिहास सिपिटेड पुर्णिया।	10/03.03.06	10/07.06.06	0.1104	6.64000	1.30000	-	1.30000	0	100	स्वात चिह्नित नहीं	0	0	0	100	सीह गैरिवन वृक्षारोपण
7	बाजदा पटना	बाजदा पटना	P.G	400 हे०मी०डी०सी० विहारसरीक-पुनो संरक्षण लाईन का निर्माण बाबर ग्रीड का० और इतिहास सिपिटेड विहारसरीक।	08/23.02.06	09/07.08.06	0.832	4.82600	1.45900	-	1.45900	2.3	250	स्वात चिह्नित नहीं	0	0	2.5	250	सीह गैरिवन वृक्षारोपण
8	बाजदा पटना	बाजदा पटना	P.G	400 हे०मी०डी०सी० कहलावीन-पटना चरणन लाइन का निर्माण बाबर ग्रीड का० और इतिहास सिपिटेड।	17/06.08.06	17/08.03.07	2.829	16.40800	2.35500	-	2.35500	10.80	0	स्वात चिह्नित नहीं	0	0	10	0	अवकृष्ट बन में वृक्षारोपण
9	बीका	बीका	रेलवे	बाजदा-दुमका रेल लाईन	05/30.03.05	05/04.05.07	1.194	6.92000	8.23900	-	8.23900	0	19800	बाजदा-दुमका रेलवे लाईन के दोनों किनारे में	0	0	0	18800	सैधिक वृक्षारोपण
10	गण्डा	गण्डा	NCO कार्य प्रकल्प गण्डा	गण्डा-अररिया लिंक मोडल प्रकल्पडीड पथ/RTD कार्य प्रकल्प, विकास भवन (ग्राम तन) गण्डा।	21/26.03.07	21/04.09.07	3.41	14.55800	2.15000	-	2.15000	2.5	0	स्वात चिह्नित नहीं	0	0	2.5	0	अवकृष्ट बन में वृक्षारोपण
11	मोजपुर	मोजपुर	PG	विहारसरीक-भरिया संरक्षण लाईन बाबर ग्रीड कार्योपेशन और इतिहास सिपिटेड।	20/25.05.07	20/20.02.08	1.544	6.07100	4.06300	-	4.06300	0	8750	हरपुरलख	0	0	0	8750	सैधिक वृक्षारोपण
12				बाजदा जिले में CRPF प्रशिक्षण केंद्र की स्थापना बी०आई०पी० CRPF, पटना।	F.No.8-66 12.07.08	F.No.8-66 29.11.06	68.33	395.36600	78.05100	-	78.05100	0	0		0	0	0	0	Stage II संशुद्धि का नाम बाजदा में था जो 0-66/200-PC निर्माण 20.11.08 में अनुमति नहीं मिले और अंत में बाजदा प्रकल्प अंत में ही निर्माण 31.12.2008 में समाप्त हुआ था बाजदा निर्माण बाबर रेल लाइन बाबर ग्रीड का क्षेत्र में था।
13				मौजा सातपुर में सीलर पावर Station की स्थापना। परिशोधन पटना, भारतीय विमानवाहन गण्डा।	09.09.04	10.01.2007	0.93	0.11600		-		0	0		0	0	0	0	
14	पटना	पटना	PG	400 हे०मी०डी०सी० पटना-भरिया संरक्षण लाईन का निर्माण बाबर ग्रीड का० और इतिहास सिपिटेड आर।	18/15.01.07	18/11.09.07	1.6882	8.67600	13.79900	-	13.79900	0	8750	कोइलपुर राजबहा नहर	0	0	0	8750	सैधिक वृक्षारोपण
15				एन०एच० सं० 57 310 कि०मी० में 230.66 कि०मी० पथ में उन्नयन, NHA। पुर्णिया।	06/03.06.05	10.02.06 Modified vide order dt. 13.03.06	61.886	1,332,14400	84,50700	-	84,50700	0	73000		0	0	0	73000	इससे अररिया में 288.66 कि०मी० में 230 कि०मी० बान शामिल।
16				एन०एच० सं० 57 230 कि०मी० में 218.7 कि०मी० पथ में उन्नयन, NHA। अररिया।		22.03.2006	15.45	89,61000	0,73450	-	0,73450	0	7500		0	0	0	7500	

क्र. सं.	पत्र क्रमांक का नाम	जिला का नाम	प्रयोक्त एजेंसी का नाम	योजना का नाम/प्रयोक्त एजेंसी का नाम	प्रथम चरण की स्वीकृति सं० एवं तिथि	द्वितीय चरण की स्वीकृति सं०/तिथि	अपयोजित मुरि (हे. मी.)	प्राप्त राशि रुपये (लाख में)				CA का रत			PCA का रत		कार्य उपलब्धि		अधुनिक
								NPV	CA	PCA + Medic.+ WL Fund+Penal NPV	कुल CA+PCA/ Penal NPV (10+11)	CA Area (हे. मी.)	पीछा	स्थान	PCA Area (हे. मी.)	पीछा	पूरा/पत्र का (हे. मी.)	राशि का (ला. मी.)	
1	2	3	4	5	6	7	8	9	10	11	12	13	14	15	16	17	18	19	20
17				एन०एच० सं० ४७ २१२.७ कि०मी० से १६३ कि०मी० पर में उन्नयन, NHAI, सहरसा।	22.03.2006		101	583.80000	10.21000	-	10.11000	0	20000		0	0	20000		
18				एन०एच० सं० ५७ १६६.५ कि०मी० से ६७ कि०मी० पर में उन्नयन, NHAI, दरभंगा।	28.03.2006		146.52	849.81600	30.25800	-	30.25800	0	37500		0	0	37500		
19				एन०एच० सं० ५७.६३ कि०मी० से ६ कि०मी० पर में उन्नयन, NHAI, मुजफ्फरपुर।	14.02.06 Modified vide order dt. 26.03.06		91	527.80000	49.59000	-	49.59000	0	25000		0	0	25000		
20	वी०एच०एम	वेपुलराय	एम वि०एम विभाग, वेपुलराय	वेपुलराय-मंडल-सागी पर	28/06.03.08	17.02.2009	20.33	120.15000	13.35700	-	13.35700	0	20000		0	0	20000		वैदिक वृक्षारोपण
21	जी०एच०एम	जी०एच०एम	CPWD पर	महा-दुर्गापुर पर एच एच - मंडली पर (० मी. 14) जी०एच०एम पर मंडल	38/08.03.08	06.12.2010	34.3	215.92000	35.03400	-	35.03400	0	16620		0	0	16620		वैदिक वृक्षारोपण
22	मंडल	मंडल	CPWD मंडल	मंडल - दरभंगा पर	34/08.03.08	06.12.2010	16.75	104.95500	13.09500	-	13.09500	0	14150		0	0	14150		वैदिक वृक्षारोपण
23	मंडल	मंडल	CPWD मंडल	मंडल - अमरपुर रोड, मंडल - अमरपुर रोड, जिला - मंडल।	04/06.03.08	06.12.2010	30.00	187.80000	3.43500	-	3.43500	0	4000		0	0	4000		वैदिक वृक्षारोपण
24	मंडल	मंडल	CPWD मंडल	मंडल - अमरपुर रोड, मंडल - अमरपुर - मंडल पर, मंडल - मंडल पर, जिला - मंडल।	03/06.03.08	06.12.2010	45.00	281.30000	5.09000	-	5.09000	0	9000		0	0	9000		वैदिक वृक्षारोपण
25	मंडल मुंडल	मंडल मुंडल	CPWD मंडल	दुर्गापुर-मंडल-मंडल रोड जिला - मंडल।	04/07.03.08	06.12.2010	49.00	306.74000	5.58400	-	5.58400	0	3800		0	0	3800		वैदिक वृक्षारोपण
26	मंडल	मंडल	CPWD मंडल	दरभंगा - दुर्गापुर - दुर्गापुर - दुर्गापुर पर	07/27.03.08	06.04.2010	25.70	160.80000	13.74000	-	13.74000	0	8050		0	0	8050		वैदिक वृक्षारोपण
27	मंडल	मंडल	CPWD मंडल	मंडल - मंडल - मंडल - मंडल जिला - मंडल।	05/01.07.08	24.05.2010	26.70	167.14200	-	-	-	0	10800		0	0	10800		वैदिक वृक्षारोपण
28	मंडल	मंडल	MM	मंडल रोड रोड	02/11.07.08	07.03.2010	5.2	32.53800	24.31500	-	24.31500	0	500		0	0	500		मंडल वैदिक वृक्षारोपण
29	मंडल	मंडल	NHAI	मंडल-दुर्गापुर पर ० - 2२.३० कि०मी०	08/09.07.08	16.07.2010	80.00	503.82000	19.47700	-	19.47700	0	11600		0	0	11600		वैदिक वृक्षारोपण
30	मंडल	मंडल	NHAI	मंडल-दुर्गापुर (140५ - 207.३ कि०मी०)	08/09.07.08	04.08.2010	27.9857	175.90000	41.93300	-	41.95200	0	26400		0	0	26400		वैदिक वृक्षारोपण
31	मंडल	मंडल	NHAI	मंडल-दुर्गापुर-मंडल पर (2.3-38.8 KM)	08/09.07.08	23.09.2010	32.8113	305.40000	25.65400	-	25.65400	0	14400		0	0	14400		वैदिक वृक्षारोपण
32	मंडल	मंडल	वेद, मंडल	दुर्गापुर-दुर्गापुर पर ० से ०.५५-०.५५ कि०मी० पर ०.५५-०.५५ कि०मी० पर	8-2/09.09.08	27.07.2010	156.64	1,441.54000	174.16100	1,423.19900	1,407.36800	313.38	0		0	0	313.38		0309170901T00016 dt. 26.02.2006

क्र. सं.	वन उपबंध का नाम	जिला का नाम	प्रयोजन एजेंसी का नाम	शोजका का नाम/प्रयोजन एजेंसी का नाम	प्रथम चरण की स्वीकृति सं. एवं तिथि	द्वितीय चरण की स्वीकृति सं./तिथि	अपयोजित भूमि (हे. मी.)	घास राशि रुपये (लाख में)				CA का शर्त			PCA का शर्त		कार्य उपलब्धि		अवधि
								NPV	CA	PCA + Medic.+ WL Fund + Penal NPV	कुल CA+PCA/ Penal NPV (10+11)	CA Area (हे. मी.)	पीछा	स्थान	PCA Area (हे. मी.)	पीछा	वृक्षारोपण (हे. मी.)	लगाये गये पीछों की संख्या	
1	2	3	4	5	6	7	8	9	10	11	12	13	14	15	16	17	18	19	20
33	जमुई	जमुई	CPWD गढ़ना	जमुई-झाक-चकई रोड जिला - जमुई।	04700.03.08	23.03.2011	41.3	272.31000	80.74000	-	80.24000	0	10000	स्थल विकल्प नहीं	0	0	0	10230	वैधिक वृक्षारोपण
34	रोहतास	रोहतास	CPWD सासारण	अना - सासारण वन	088927.03.09	08.03.2011	24.2	151.49300	11.60000	11.60000	23.30000	0	10000	वन के दोनों किनारे	48.4	0	48.4	10000	वैधिक वृक्षारोपण अवकृष्ट वन में वृक्षारोपण करा दिया
35	रोहतास	रोहतास	CPWD सासारण	SH - 67 गड्डई कुदर - पेवारी - गल्लीपुर वन विभाग - संवर्दी वन	07027.03.09	08.03.2011	17.8	108.17200	8.12000	8.12000	16.34000	0	7000	वन के दोनों किनारे	36.56	0	36.56	7000	वैधिक वृक्षारोपण अवकृष्ट वन में वृक्षारोपण करा दिया
36	रोहतास	रोहतास	CPWD सासारण	देहरौ-नालरीगंज-दिकवाण वन एवं विभाग-दिवना वन जिला- रोहतास	071415.05.08	05.03.2011	32.5	203.45000	15.00000	15.00000	30.16000	0	13000	वन के दोनों किनारे	65	0	65	13000	वैधिक वृक्षारोपण अवकृष्ट वन में वृक्षारोपण करा दिया
37	रोहतास	रोहतास	CPWD सासारण	सासारण-बोधा-बोधा वन	07327.03.08	05.03.2011	30.5	124.13000	10.44000	10.44000	20.88000	0	3000	वन के दोनों किनारे	41	0	41	9000	वैधिक वृक्षारोपण अवकृष्ट वन में वृक्षारोपण करा दिया
38	जमुई	जमुई	CPWD गढ़ना	गढ़ना - जमुई वन (अना वन में विभाजन वन)	09108.07.09	23.03.2011	9.5	59.47000	13.68300	-	13.58300	0	2800	वन के दोनों किनारे	0	0	0	7800	वैधिक वृक्षारोपण
39	जमुई	जमुई	P.G	33 K/D झाक- चकई पारसन लाईन	106/22.09.10	24.02.2011	4.3	30.04000	14.46500	-	14.46500	9.4	2500	अवकृष्ट वन में	0	0	10	25000	अवकृष्ट वन में वृक्षारोपण
40	बंभुरा	बंभुरा	CPWD सासारण	कुदर-जमुई वन	07427.03.09	01.04.2011	3.77	24.16000	3.54000	-	2.54000	0	1300	वन के दोनों किनारे	0	0	0	1300	वैधिक वृक्षारोपण
41	नवादा	नवादा	P.G	विहारसीक-कोहरा-पारसन लाईन	6-15/20.04.10	03.03.2011	13.03	81.56000	14.83300	-	14.83300	27	0	अवकृष्ट वन में	0	0	27	अवकृष्ट वन में वृक्षारोपण	
42	जौनपुर		P.G	सा-बलिया बाहर रोड	056/20.01.08	27.07.2010	1.341	8.40300	11.99700	-	11.99700	0	2500	वैधिक वृक्षारोपण	0	0	0	2500	वैधिक वृक्षारोपण
43	बटना	बटना	CPWD गढ़ना	बटना-बघेलीपुर वन	05718.06.06	01.07.2010	18.9	118.31400	12.77500	-	11.77500	0	3800	वन के दोनों किनारे	0	0	0	3800	वैधिक वृक्षारोपण
44	बोका	बोका	RCD बोका	सुपुल-अलमोडा वन	080430.06.08	23.03.2011	0.99	6.19700	0.19180	-	0.19180	0	200	वन के दोनों किनारे	0	0	0	200	वैधिक वृक्षारोपण
45	गुनेर	गुनेर	NHA/केमूसाव	रोहतास-गुनेर	114/10.08.11	31.10.11	36	235.34000	23.84127	-	25.84127	0	8500	वन के दोनों किनारे	0	0	0	8500	वैधिक वृक्षारोपण
46	अररिया	अररिया	CPWD पुर्णिया	अररिया-भीरीबे	144/03.08.11	20.02.2012	1.3	11.26800	3.67300	-	3.67300	0	183	राहती वृक्षारोपण	0	0	0	102	वैधिक वृक्षारोपण
47	गया	गया	P.G	गया-बिप	122/30.08.11	15.12.2011	17.239	233.11600	100.31900	-	100.31900	15	0	ग्राम-बेदल एवं बिपी थाना-361 एवं 277 प्रखंड-बासपट्टी	0	0	75	अवकृष्ट वन में वृक्षारोपण	

क्र. सं.	वर्ग	जिला का नाम	प्रयोक्ता एजेंसी का नाम	प्रयोजन का नाम / प्रयोक्ता एजेंसी का नाम	प्रथम चरण की स्वीकृति सं. एवं तिथि	द्वितीय चरण की स्वीकृति सं. / तिथि	अपयोजित भूमि (है. मी.)	प्राप्त-राशि रूपरे (लाख में)				CA का वर्ग		PCA का वर्ग		अन्य उपलब्धि		अन्युक्ति	
								NPV	CA	PCA + Medic.+ WL Food+Penal NPV	कुल CA+PCA/ Penal NPV (10+11)	CA Area (है. मी.)	घोंघा	स्थान	PCA Area (है. मी.)	घोंघा	वृक्षारोपण (है. मी.)		लगाये गये पौधों की संख्या
1	2	3	4	5	6	7	8	9	10	11	12	13	14	15	16	17	18	19	20
48	गड	गड	P.G	अंतराष्ट्रीय-गड	11200.08.11	15.12.2011	22.7818	143.02700	64.71809	-	64.75800	30	0	पै प्राण-पवनबग (JABHANDEVI) घोंघा- 208 प्रयोज- बाराचट्टी एवं डोपी	0	0	50		अवकाश वन वृक्षारोपण
49	गड	गड		प्रशासनिक भवन विद्युत प्रौद्योगिकी	125/15.05.11	24.01.2012	0.16	1.80200	2.85000	-	1.86000	1	0	लॉट नं. 408 (घाट) घोंघा- पुस्तकालय शाला- पुस्तकालय	0	0	0		अवकाश वन वृक्षारोपण
50	गोंड	गोंड		एयरलैन्ड आर्टिफिशियल फर्टिलाइजर	128/21.06.11	14.02.2012	1.3625	14.78950	7.70300	-	7.70300	5	0	अवकाश वन पै बहागागा P.F में शाला- 379 लॉट नं. 343	1	0	8		अवकाश वन वृक्षारोपण
51	गोंड	गोंड	रेलवे बोर्ड	देवना-पुस्तकालय पैस धंड से कटौती-बीकॉ संज-11 पैस लॉट नं. 47.79 है. द्वितीय चरण	8.30/2009-PC 22.06.10	19.12.2012	47.7	298.00200	70.95517	-	10.95517	95.4	0	95.40 है. मी. अवकाश वन का पुर्नोद्योग	0	0	95.4		अवकाश वन वृक्षारोपण
52	गड	गड	P.G	गड-बहिन बांधन लॉट नं.	145/27.10.11	10.02.2012	1.1952	8.73305	15.68424	-	15.68424	0	400	स्थल विहित नहीं लेकिन लॉट नं. 1011 में लगाने का	3	0	0	400	रैडियल वृक्षारोपण की योजना
53	गुर्जर	जलोत्पन्न	CPWD जमुई	जलोत्पन्न विलनार्जित SH-6 के मास्कोट - विलनार्जित कलस सं. (33.73-39.22 कि.मी.) कुल 5.48 कि.मी. SH-8 के विलनार्जित कलस सं. (0.00-24.10 कि.मी.) कुल 24.10 कि.मी. तथा SH-16 के कलस-पेठपुर कलस सं. (0.00-12.30 कि.मी.) कुल 12.30 कि.मी. कुल लंबाई 51.89 कि.मी. का का (19.88 है. मी.)	107/12.01.11	16.05.2012	19.68	123.19680	15.29750	-	15.29750	0	3356	घाट से दोनो किनारे	59.84	0	80	2256	वर्ष 2013-14 के वार्षिक कार्य योजना में स्वीकृत।
54	विद्युत	विद्युत	MHA	बालीपुर-पुस्तकालय एवं 29.30 - 46.30 कि.मी.	09/05.10.09	01.06.2010	41.414	259.25000	15.63300	-	15.63300	0	6800	घाट से दोनो किनारे	0	0	0	6800	रैडियल वृक्षारोपण योजना
55	वेपुलस	वेपुलस	ICCO बटवा	अनुपम नगर - पुस्तकालय एवं विलन- लखीपुर	05/22.04.08	24.05.2010	19.46	121.69600	43.16400	-	43.16400	0	37630	स्थल विहित नहीं	0	0	0	57750	PCA की राशि प्रयोक्ता एजेंसी से नहीं प्राप्त हुई है। लॉट नं. 1011 में PCA की योजना को तयित रखने हुए गड CA की योजना को इस विलनार्जित एवं लॉट नं. 1011 में सम्मिलित की जा सकती है। उचित।
56	वेपुलस	वेपुलस	घाट विकास वेपुलस	दलपिंडास - अंतराष्ट्रीय एवं विलन- वेपुलस	03/05.03.08	24.05.2010	2.655	16.87100	8.29000	-	8.29000	0	1000	स्थल विहित नहीं	0	0	0	1000	रैडियल वृक्षारोपण योजना
57	वेपुलस	वेपुलस	घाट विकास वेपुलस	बालीपुर - दोनो एवं विलन- वेपुलस	03/05.03.08	24.05.2010	2.1645	13.55200	8.29000	-	8.29000	0	1000	स्थल विहित नहीं	0	0	0	1000	रैडियल वृक्षारोपण योजना

AS

क्र. सं.	वन प्रकल्प का नाम	जिला का नाम	प्रयोजन एजेंसी का नाम	प्रयोजन का नाम / प्रयोजन एजेंसी का नाम	प्रथम चरण की स्वीकृति सं. एवं तिथि	द्वितीय चरण की स्वीकृति सं./ तिथि	अपयोजित भूमि (हे. मी.)	प्राप्त राशि रुपये (लाख में)				CA का बर्त			PCA का बर्त		कार्य उपलब्ध		अनुविष्ट
								NPV	CA	PCA + Médic.+ WL Fund+Penal NPV	कुल CA+PCA/ Penal NPV (10+11)	CA Area (हे. मी.)	पौधा	स्थान	PCA Area (हे. मी.)	पौधा	प्लांटिंग या (हे. मी.)	संगारे गये पौधों की संख्या	
1	2	3	4	5	6	7	8	9	10	11	12	13	14	15	16	17	18	19	20
50	वेणुसराय	वेणुसराय	वन विभाग, वेणुसराय	वेणुसराय - सखी वन जिला- वेणुसराय।	038/05.03.08	24.05.2010	1.6415	16.37660	76.32060	-	16.53000	0	670	स्थल चिह्नित नहीं	0	0	0	670	वैश्विक वृक्षारोपण की योजना
59	वेणुसराय	वेणुसराय	वन विभाग, वेणुसराय	गुनर घाट - शंभिलपुर वन जिला- वेणुसराय।	042/07.03.08	24.05.2010	4.163	26.07380	12.31000	-	13.31000	0	1700	स्थल चिह्नित नहीं	0	0	0	1700	वैश्विक वृक्षारोपण की योजना
60	वेणुसराय	वेणुसराय	वन विभाग, वेणुसराय	संझील - गडपुर वन जिला- वेणुसराय।	030/07.03.08	24.05.2010	0.815	5.73400	9.13000	-	9.13000	0	1100	स्थल चिह्नित नहीं	0	0	0	1100	वैश्विक वृक्षारोपण की योजना
61	वेणुसराय	वेणुसराय	वन विभाग, वेणुसराय	वेणुसराय - शंभिलपुर - संझील वन जिला- वेणुसराय।	041/07.03.08	24.05.2010	6.615	41.41000	22.79000	-	22.79000	0	2700	स्थल चिह्नित नहीं	0	0	0	2700	वैश्विक वृक्षारोपण की योजना
62	वेणुसराय	वेणुसराय	वन विभाग, वेणुसराय	गामसरीपुर के दोसड़ा-सखी, SH-55 (विस्तार 0.005 से 34.750)	052/25.04.08	24.05.2010	17.40	108.93400	38.77400	-	28.27400	0	13218	स्थल चिह्नित नहीं	0	0	0	13212	PCA की राशि प्रयोजन एजेंसी से नहीं प्राप्त हुई है। तदनुसारतक में PCA की योजना को समित रखते हुए मात्र CA की योजना को इस वित्तीय वर्ष में APFC में सम्पत्तित की जा सकती है। स्वीकृत।
63	पटुई	पटुई	CPWD पटना	विमान-पटुई वन, एन जलुई-सखी वन 10.00-20.8 कि.मी. एवं 20.8-37.8 कि.मी। कुल लंबाई 27.8 कि.मी. (19 हे.)	056/03.07.09	27.07.2011	18.00	118.94000	27.14400	-	27.14400	0	15170	वन को दोनों किनारे	0	0	0	15120	अवकृष्ट वन में वृक्षारोपण
64	गया	गया	P.G	गया जिलापारंगत 11 के.पी. दुर्भंग-साकरी-सखी वन जिला- गडपुर	057/02.10.12	17.04.2013	4.5048	30.70405	13.43800	6.30000	13.73800	10	0	अवकृष्ट वन में	0	0	10	अवकृष्ट वन में वृक्षारोपण	
65	औरंगाबाद, गया, रोहतास, गंगौर	औरंगाबाद, गया, रोहतास, गंगौर	P.G	गया-साकरी वन जिला- गंगौर	130/16.05.11	01.03.2012	2.0544	17.88054	17.50344	-	17.50344	0	632	स्थल चिह्नित नहीं लेकिन जीव वैश्विक में लगाने का कार्य	0	0	0	632	वैश्विक वृक्षारोपण की योजना
66	पटना	पटना	NHA, पटना	गया-सखी पथी वन जिला का अंग	104/04.10.10	15.05.2012	17.3283	111.60830	18.38675	-	18.38675	0	4430	वन को दोनों किनारे	0	0	0	0	वन को दोनों किनारे के कारण कार्य नहीं कराया जा सका है।
67	रोहतास, औरंगाबाद, गया, गंगौर	रोहतास, औरंगाबाद, गया, गंगौर	P.G	विहाराजौर-साकरी वन जिला- गंगौर	109/29.09.11	10.02.2012	3.2403	14.02165	11.90800	-	11.90800	4.4804	0	अवकृष्ट वन में	0	0	5.88	अवकृष्ट वन में वृक्षारोपण	
68	गंगौर	गंगौर	NHA, पटना	विहाराजौर-पटना-गंगौर NH-85 के (24.80-32.70 कि.मी.) कुल 64.9 कि.मी.	093/04.10.10	18.08.2011	31.1381	164.92300	34.73800	-	34.73800	4.0	31960	वन को दोनों किनारे	0	0	0	21960	वैश्विक वृक्षारोपण की योजना
69	गया	गया	वन प्रकल्प विकास, गया	सखी वन प्रकल्प विकास, गया को स्थान का अंग	153/18.04.2012	25.11.2013	4.00	29.04600	15.56800	-	15.56800	0	0	गया जिलापारंगत अवकृष्ट वन को प्लॉट नं. 2 वी 3, 4 एवं 5 मेंका नया स्थान मरफरील 568	0	0	0	0	अवकृष्ट वन में वृक्षारोपण

क्र.सं.	वि.सं.	प्रक.सं.	प्रक.नाम	प्रक.विवरण	प्रथम परचम की स्वीकृति सं० एवं तिथि	द्वितीय परचम की स्वीकृति सं०/तिथि	अपयोजित मूल्य (₹. में)	प्रायः राशि रूपरे (लाख में)				CA का शर्त			PCA का शर्त		कार्य उपलब्धि		अवधि
								NPV	CA	PCA + Medic. + WL Fund+Penal NPV	कुल CA+PCA/ Penal NPV (10+11)	CA Area (हे०)	घंटा	स्थान	PCA Area (हे०)	घंटा	सूचकांक (₹० में)	लगभग मूल्य (₹० में)	
20	गण	गण	प्रधान	जिलाकार्य विभाग-गण मण्डल अंतर्गत, गणपुरा के खास सड़क 266 संख्या संख्या 447 में जलदा त्रिकोण विस्तारण स्थापना का प्रस्ताव।	03/07.12.2004	20.05.2013	11.13	09.67280	18.48650	38.32620	48.81670	22.76	0	अवकाश इन में जहाँ के लिए CA प्रस्तावित की गयी थी।	22.24	0	45.12	0	अवकाश इन में सुधारण
21	गणपुरा एवं विहारवाडी	विहारवाडी	NHA	गणपुरा एवं विहारवाडी जिलाकार्य विभाग (NHA-7) के गणपुरा-विहारवाडी (0.00-89.00 कि.मी.) परियोजना का प्रस्ताव	23.05.2011	24.06.2013	128.099	801.89934	1,058.87777	-	1,058.87777	256.198	0	अवकाश इन में	0	0	256.2	0	इसके अतिरिक्त इन परियोजना में ₹० 1,05,20,961/- का राष्ट्रीयकरण हेतु भी कार्य है। जयपुर, जयपुर एवं गुरुवाडी इन प्रक.सं. में कार्य
22	गण	गण	P.G	गण विभाग-210 KV/DC विद्युत-विद्युत परियोजना का प्रस्ताव।	382E/ 13.07.2012	FC-288 17.07.2013	0.132	1,01412	3,38900	-	3,38900	0.324	0	अवकाश इन में	0	0	0.324	0	अवकाश इन में सुधारण
23	जयपुर	जयपुर	P.G	एन. विभाग-261 KV/DC विद्युत-विद्युत परियोजना का प्रस्ताव।	226/09.09.2011	28.08.2013	0.356	1,50256	4,48200	-	4,48200	0	200	सीट विद्युत में	0	0	0	200	वैदिक सुधारण की योजना
24	जयपुर	जयपुर	अन्तर्राष्ट्रीय	जयपुर विभाग में अन्तर्राष्ट्रीय विद्युत वि. क. का एक सीट विद्युत परियोजना का प्रस्ताव।	1977 25.09.2013	10.02.2014	0.063	0,40690	-	-	-	0	0	0	0	0	0	0	प्रयागराज एजेंसी का एक सीट विद्युत परियोजना का प्रस्ताव।
25	जयपुर	जयपुर	P.G	गण विभाग-200 KV/DC विद्युत-विद्युत परियोजना का प्रस्ताव।	FC-108 16.10.2012	FC-255 22.05.2013	0.360	1,16758	5,30743	-	5,30743	1.012	0	अवकाश इन में सीट विद्युत की एक शान संख्या 148, जयपुर संख्या 437पी.	0	0	1.012	0	अवकाश इन में सुधारण
26	जयपुर	जयपुर	P.G	265 KV/DC विद्युत-विद्युत परियोजना का प्रस्ताव।	FC-45 07.02.2013	FC-418 30.08.2013	0,4416	2,76442	0,42008	-	0,43008	0	10	सीट विद्युत में	0	0	0	10	वैदिक सुधारण की योजना
27	जयपुर विभाग	जयपुर विभाग	BSRDC	58-81 राजवाडी-विहारवाडी 45	01.08.2012	02.07.2013	102.358	640,76100	84,26900	-	84,26900	0	8318	शान विद्युत नहीं	0	0	0	8609	वैदिक सुधारण की योजना
28	जयपुर विभाग	जयपुर विभाग	P.G	400 KV/DC विद्युत-विद्युत परियोजना का प्रस्ताव।	1817 30.03.2012	22.04.2013	0,0418	3,26967	9,80300	-	9,80300	0	570	शान विद्युत नहीं	0	0	0	130	वैदिक सुधारण की योजना
29	जयपुर	जयपुर	BSRDC	जयपुर विभाग-विद्युत-विद्युत परियोजना का प्रस्ताव।	156 07.05.2012	01.07.2012	0,983	6,15358	34,85300	-	34,85300	0	343	शान विद्युत नहीं	0	0	0	342	वैदिक सुधारण की योजना
30	जयपुर	जयपुर	BSRDC	जयपुर-विद्युत (18.00-30.00 कि.मी) का प्रस्ताव।	1767 30.06.2013	08.08.2014	5.2	32,55200	39,80390	-	39,80598	10.4	312	यह भी सीट विद्युत	0	0	10.4	522	10.40 हे० सीट विद्युत परियोजना का प्रस्ताव।
31	जयपुर विभाग	जयपुर विभाग	BSRDC	जयपुर विभाग-विद्युत-विद्युत परियोजना का प्रस्ताव।	1891 29.01.2014	25.08.2014	3.0	21,57600	17,78286	-	17,78286	0	0	अवकाश इन में	0	0	0	0	5.00 हे० सीट विद्युत परियोजना का प्रस्ताव।

Sl. No.	वन उपभंडल का नाम	जिला का नाम	प्रोजेक्ट एजेंसी का नाम	प्रोजेक्ट का नाम/प्रोजेक्ट एजेंसी का नाम	प्रथम चरण की स्वीकृति सं. एवं तिथि	द्वितीय चरण की स्वीकृति सं./तिथि	अपभोजित भूमि (हे. मी.)	प्राप्त राशि रुपये (लाख में)				CA का शत		PCA का शत		कार्य उपलब्धि		अवधि	
								NPV	CA	PCA + Medic.+ WL Fund+Penal NPV	कुल CA+PCA/ Penal NPV (10+11)	CA Area (हे.)	घोषा	स्थान	PCA Area (हे.)	घोषा	पूरा होने का (हे. मी.)		लगाये गये घोषा की संख्या
1	2	3	4	5	6	7	8	9	10	11	12	13	14	15	16	17	18	19	20
82	कैम्पूर	कैम्पूर	PG	कैम्पूर विद्युत्संचयन 400 KV DC (क्याई) विद्युत्संचयन-साधारण परियोजना (सर्वेक्षण के अंतर्गत) एक विस्तारित परियोजना सर्वेक्षण निर्माण का प्रस्ताव।	FC-25 05.02.2014	08.01.2015	8.2673	1.87338	3.79162	-	3.79162	1	0	अवकृष्ट वन में	0	0	1	0	अवकृष्ट वन में पुनरावेषण
83	गया	गया	NHA	NH-83 पराम-गया-कोशी का (गया जिला अंतर्गत)	B-11/FC 25.03.2011	03.06.2014	65.519	410.14890	132.21900	-	132.21900	151.038	0	अवकृष्ट वन में	0	0	123	0	प्रोजेक्ट एजेंसी द्वारा पथ के दोनो किनारे 2-3 मी में स्थानीय फलदाय गंधी एवं लैन्ड स्वीकृति प्रदान करने के लिए
84	पटना, नवलदा, मुंगेर, मुंगेर, पूर्णिया, महाराजगंज	पटना, नवलदा, मुंगेर, मुंगेर, पूर्णिया, महाराजगंज	PG	400 KV DC विद्युत्संचयन-पटना परियोजना (विद्युत्संचयन का प्रस्ताव)।	1987/3 22.11.2013	17.11.2014	4.5503	30.48738	22.92156	-	21.92116	9.1014	0	अवकृष्ट वन में	0	0	9.1014	0	8.1014 हे. सतिपुरक परियोजना का कार्य शीका वन प्रत्यक्ष अन्तर्गत किया गया है।
85	पटना, मिथिला, मुंगेर, निरहुत, जयपुर	पटना, मिथिला, मुंगेर, निरहुत, जयपुर	PG	800 KV HVDC सारनाथ-गोपालगंज काई परियोजना (विद्युत्संचयन का प्रस्ताव)।	177/12 12.10.2012	25.09.2014	4.2642	26.69589	10.11314	-	10.11314	8.5284	0	अवकृष्ट वन में	0	0	8.52	0	अवकृष्ट वन में पुनरावेषण
86	गया	गया	प्राप्त गैर वन भूमि पर	400 KV DC (क्याई) पटना-गया परियोजना (विद्युत्संचयन का प्रस्ताव)।	FC-228 03.06.2013	FC-805 02.12.2014	4.968	31.09968	53.73814	-	53.73814	10	0	अवकृष्ट वन में	0	0	10	0	अवकृष्ट वन में पुनरावेषण
87	जमुई	जमुई	विद्युत्संचयन	जमुई विद्युत्संचयन कुंडल-जयपुर परियोजना (विद्युत्संचयन का प्रस्ताव)।	B-84/08 10.11.2009	04.02.2015	68.41	378.16660	351.06506	-	351.06506	80.41	0	प्राप्त गैर वन भूमि पर	0	0	60.41	0	
88	शेखसायत औरसायत	शेखसायत औरसायत	PG	400 KV DC सारनाथ-हाटेलगंज परियोजना (विद्युत्संचयन का प्रस्ताव)।	204/13 20.08.2013	05.08.2014	1.2336	7.65934	7.27968	-	10.27808	3	0	अवकृष्ट वन में	0	0	3	0	
89	गया	गया	विद्युत्संचयन	गया विद्युत्संचयन 11 KV फाल्गुन-जयपुर परियोजना (विद्युत्संचयन का प्रस्ताव)।	FC-219 26.04.2015	FC-99 16.07.2015	2.37	17.34020	6.00900	-	16.00900	3.54	0	अवकृष्ट वन में परियोजना 271, 272, एवं 273 पर	0	0	5.54	0	
90	मुंगेर	मुंगेर	विद्युत्संचयन	मुंगेर विद्युत्संचयन एजेंसी महाराजगंज परियोजना में 220/132/33 KV का स्तंभ निर्माण का प्रस्ताव।	FC-35 14.01.2015	FC-207 15.04.2015	1.43	15.21180	7.57974	-	7.57974	5	0	अवकृष्ट वन में	0	0	5	0	
91	गया	गया	RCD	गया विद्युत्संचयन कस्तुर नदी पर का H.L Bridge का निर्माण-पटना-मुंगेर परियोजना (विद्युत्संचयन का प्रस्ताव)।	FC-540 27.10.2014	FC-174 08.04.2015	3.465	31.64090	21.38970	-	25.38370	3.465	0	प्राप्त गैर वन भूमि पर	0	0	3.465	0	बीजा-विराज, धान-144 खाता-152 खाता सं. 112 बीजा-बीजागंज
92	गया	गया	RCD	गया विद्युत्संचयन गंगा-कोहलपुर, सोहेपुर-मुंगेर परियोजना (विद्युत्संचयन का प्रस्ताव)।	FC-564 13.11.2014	FC-367 02.12.2015	1.727	18.81102	13.11474	-	13.11474	1.727	0	प्राप्त गैर वन भूमि पर	0	0	3.465	0	बीजा-सोहेपुर, धान-147, खाता सं. 74 खाता सं. 144 में

BS

क्र. सं.	योजना का नाम	जिला का नाम	प्रयोजक एजेंसी का नाम	योजना का नाम/प्रयोजक एजेंसी का नाम	प्रथम चरण की स्वीकृति तं० एवं तिथि	द्वितीय चरण की स्वीकृति तं०/तिथि	अभ्योक्ति पूर्ण (ई. ₹)	प्रस्तावित रूपरेखा (लाघव में)				CA का बार्न		PCA का बार्न		कार्य उपलब्धि		अवधि	
								NPV	CA	PCA + Media + WL Fund + Penal NPV	कुल CA+PCA/ Penal NPV (10+11)	CA Area (है०)	घोषा	स्थान	PCA Area (है०)	घोषा	प्रारंभिक तिथि (ई. में)		समाप्त होने की संभावना
1	2	3	4	5	6	7	8	9	10	11	12	13	14	15	16	17	18	19	20
93	पथ, ओरंगाबाद सेक्टर एवं केंचुर	पथ, ओरंगाबाद सेक्टर एवं केंचुर	PG कारागारी	पथ ओरंगाबाद, सेक्टर एवं केंचुर जिलागरी 765 KV ट्रांसमिशन लाइन का प्रस्ताव	FC-296 19.07.2013	FC-177 26.08.2015	4.8368	36.27933	24.46459	-	34.46459	8.6736	0	कोमलसुख एवं निम्नरक्त अक्षय वन के फॉरेस्ट प्लॉट 153, 154, 155, 156, 157 एवं 585 पर	0	0	10	0	
94	ओरंगाबाद	ओरंगाबाद	सार्वजनिक रेल विजली कार्यालय सि० प्रोटेक्ट नवीनगर	नवीनगर रेलवे स्टेशन से BURBCL नवीनगर प्रभेन पावर लाइन 200 KV लाइन के निर्माण का प्रस्ताव।	175/06.04.2013	24.06.2015	2.340	14.69548	13.39811	-	13.39811	4.6796	0	अक्षय वन में	0	0	4.3	0	
95	गार्हाटा	गार्हाटा	PG निहारादिफ	विद्युतसुरक्षा फोर रिज में अंतरालीय वॉ-1 का अंतरालीय वॉ-1 तथा वृष्टियों वॉ-1 (1-2) के अंतरालीय वॉ (3-4) के अंतरालीय-वदली (Swapping) 400 KV DMC कार्यालय काईन	FC-22 18.08.2015		0.414	3.32442	35.90099	-	35.90099		0	प्रोडा-कदोय अक्षय वन में	0	0		0	
96	अररिया, मुंगेर, सहरसा	अररिया, मुंगेर, सहरसा	PG मुंगेर	800 KV HVDC इलाहाबाद-सहरसा परियोजना काईन	173/29.01.2014		7.2816	65.58282	31.05804	-	36.64086	14.56174	0	अक्षय वन में	0	0	14.56	0	
97	गोपालगंज, सारन	गोपालगंज, सारन	PG गोपालगंज	800 KV HVDC गोपालगंज-गौरखपुर परियोजना काईन	230/15.07.2015	30.10.2015	3.8923	31.87713	27.41561	-	27.41561	10.1844	0	अक्षय वन में	0	0	10.184	0	
98	सारन	सारन	BSRDC	डिन-सारागंधी पथ	08/20.04.09	06.02.2013	11.2	70.11280	56.53300	-	56.53300	0	582	पथ के दोनो दिशा में	0	30000	0	10500	
99	मिर्जापुर	मधुबनी	RCD मधुबनी	मधुबनी जिलागरीय पावर कंपनी का अक्षय वन में चार वीकली बोर्डिंग टार पर स्थापना-गुलाहाधी वन	233/12.05.2015	15.03.2016	10.70	129.58300	15.29125	-	85.29125	61.4	0	अक्षय वन में	0	0	43.4	0	43.40 है० क्षतिपूर्ति स्वीकृति संकेत को अक्षय वन में अक्षय वन का क्षेत्र को संतुष्टि गरी है। अक्षय वन- खोसा टोला स्थापित गरी है।
100	सारन एवं मुंगेर	मुंगेर एवं खोसा	BSRDC खोसा	मुंगेर एवं खोसा जिलागरीय SH-91 कैम्प-मधुबनी-मधुबनी-सहय-कदोय-कदोय-मुंगेर-मिर्जापुर- सारन/गौरखपुर एवं	70/17.07.2015	18.08.2016	75.1	461.99808	252.10674	-	251.00674	147.6	0	अक्षय वन में	0	0	148	0	148.00 है० क्षतिपूर्ति स्वीकृति संकेत को अक्षय वन में अक्षय वन का क्षेत्र को संतुष्टि गरी है। अक्षय वन- सारन सेक्टर में स्थापित गरी है। अक्षय वन- मिर्जापुर क्षेत्र में स्थापित गरी है।
101	गार्हाटा	गार्हाटा	BSRDC गार्हाटा	गार्हाटा जिलागरीय SH-83 बोर्डिंग-सारागंधी (0.00-24.80 कि०मी०) पथ	0-00/26.02.2014	21.08.2016	47.858	298.31908	127.02368	-	127.02368	93.314	0	अक्षय वन में	0	0	96	0	95.316 है० क्षतिपूर्ति स्वीकृति संकेत को अक्षय वन में अक्षय वन का क्षेत्र को संतुष्टि गरी है। अक्षय वन- सेक्टर में स्थापित गरी है।

क्र. सं.	वन प्रकल्प का नाम	जिला का नाम	प्रयोजना एजेंसी का नाम	योजना का नाम / प्रयोजना एजेंसी का नाम	प्रथम चरण की स्वीकृति सं० एवं तिथि	द्वितीय चरण की स्वीकृति सं० / तिथि	अप्रयोजित भूमि (हे० मी०)	प्राप्त राशि रूपरे (लाख में)				CA का शर्त		PCA का शर्त		कार्य प्रगति		अवधि		
								NPV	CA	PCA + Medic.+ WL Fund+Penal NPV	कुल CA+PCA/ Penal NPV (10+11)	CA Area (हे०)	घोषा	स्थान	PCA Area (हे०)	घोषा	नुसारण का (हे० मी०)		जगहों पर घोषा की संख्या	
1	2	3	4	5	6	7	8	9	10	11	12	13	14	15	16	17	18	19	20	
101	घरना औरंगाबाद	घरना औरंगाबाद	NH औरंगाबाद	NH-98 अनिसाबाद-सोवतपुर-पिकन-अरवली-औरंगाबाद-हरिहराज पथ	1747/14.08.2013	12.06.2016	36.206	226.64956	10.14553	-	110.14953	72.413	0	अवकृष्ट वन में	0	0	75	0	75 हे० क्षतिपूर्क स्वीकरण औरंगाबाद वन प्रकल्प को आवंटित की गयी है। उचित वन-दुलारें पूर्व से निर्दिष्ट हैं।	
102	शंतिहारी	शंतिहारी	NHAI शंतिहारी	शंतिहारी का उपग्रहनागत NH-28A शिवराजगढ़ी-खसौल (सर्वाधिकार) पथ	1811/11.03.2015	16.03.2016	0.348	2.13848	14.89974	-	4.89974	0	51	पथ में दोनो किनारे	0	0	0	57		
104	सिवरुहा	सुजयपुर	गु. कार्य पथ	सुजयपुर जिलागत 400 KV DAC सुजयपुर-सुरसई चारोपन लाईन निर्माण का प्रकल्प	24.02.2016	04.07.2016	0.311	4.46338	5.36721	-	5.36721	0	440	चारोपन लाईन में किनारे	0	0	0	440		
105	घरना सपत्तीपुर सारण वैशाली गोपालगंज	घरना सपत्तीपुर सारण वैशाली गोपालगंज	PG - सुजयपुर	400 KV DAC घरना-सोवतपुर चारोपन लाईन निर्माण का प्रकल्प	11548/13.05.2015	19.04.2016	3.8134	23.87188	24.88552	187.21960	381.70612	0	0	अवकृष्ट वन में	0	0	0	0	8 हे० क्षतिपूर्क स्वीकरण जमुई वन प्रकल्प को आवंटित की गयी है। उचित वन-वैशाली पूर्व से निर्दिष्ट हैं।	
106	गया	जोसबाद	विद्युत कार्यवाही	जोसबाद जिलागत SH-71 एवं NH-110 पथ किनारे 33/11 KV विद्युत लाईन के निर्माण का प्रकल्प	178/26.09.2015	27.01.2017	1.89	11.83140	11.39585	7.05546	18.45131	4	0	अवकृष्ट वन में	0	0	4	0	4 हे० क्षतिपूर्क स्वीकरण गया वन प्रकल्प को आवंटित की गयी है। उचित वन-दौलौरा पूर्व से निर्दिष्ट हैं।	
107	गया	गया	DFCCIL कार्यवाही	गया जिलागत दानकुशी-खुंजिया लक गुजरने वाली टेंडरबैंक बेंच कोरिडोर निर्माण का प्रकल्प	11671/11.05.2015	22.09.2016	3.4078	21.33283	20.36671	-	20.56671	4.8156	0	अवकृष्ट वन में	0	0	7	0		
108	सिवरुहा सपत्तीपुर विजिजा	सुजयपुर सपत्तीपुर दरभंगा	सहायक वन प्रकल्प-शंतिहारी	सुजयपुर, सपत्तीपुर, दरभंगा जिलागत 400 KV DAC सुजयपुर-दरभंगा ट्रीवल स्वीस चारोपन लाईन निर्माण का प्रकल्प	234/01.04.2016	22.07.2016	0.9016	5.64002	14.66320	24.99886	38.46116	0	280	चारोपन लाईन में किनारे	0	0	0	280		
109	घरना नारदा	घरना नारदा	NH विहारगंज	घरना एवं नारदा जिलागत NH-30A नरुडा-हरसोला-पथ (0-00-62.00 कि०मी०) पथ	10.09.2014	20.08.2017	30.371	190.14134	105.37191	-	105.37191	60.348	0	अवकृष्ट वन में	0	0	0	0		
110	शंतिहारी	शंतिहारी	RCD शंतिहारी	शंतिहारी नगर बाईपेस वन कोरिडोर अन्तर्गत पूरवा नदी वन गुजरने -सालगंज नदी वन कोरिडोर पथ (10.988-41.250 कि०मी०) पथ कुल 10.242 कि०मी० का प्रकल्प	28.07.2015	23.08.2017	23.3028	145.87552	81.11368	-	81.11368	46.8056	0	अवकृष्ट वन में	0	0	0	0		
111	शंतिहारी	शंतिहारी	शंतिहारी	शंतिहारी-वेतापुर चारोपन लाईन कोरिडोर	16.06.2015	23.09.2017	1.17304	7.33550	26.30000	-	34.52000	3.743608	0	अवकृष्ट वन में	0	0	0	0		
112	गुंर	गुंर	NHAI वेतुरा	गुंर जिलागत गुंर-राजपुरा को जंजनें वाली गुंर में बईपेस पथ का प्रकल्प	19.05.2016	04.10.2017	0.96	6.09580	17.40425	-	17.41435	0	910		0	0	0	0		
113	घरना, सारण, जमुई	घरना सारण जमुई	NHAI पथ	NH-82 विहारगंज-वैशाली-गोपालगंज (4.478-149.053 कि०मी०) पथ का प्रकल्प	19.05.2016	04.10.2017	26.8092	194.02420	39.81197	-	39.81197	36.1384	0	अवकृष्ट वन में	0	0	0	0		
114	विजिजा	दरभंगा	RCD दरभंगा	दरभंगा जिलागत दरभंगा-सपत्तीपुर (SH-50) के दुरस कि०मी० एकलपथ से (NH-57) के गोपालगंज तक विद्युत लाईन के (एलिवेड) स्तंभ का वन निर्माण का प्रकल्प	19.05.2016	04.10.2017	11.589	72.42194	55.87645	33.89173	107.96788	21.138	0	अवकृष्ट वन में	22.138	0	0	0	0	

क्र.सं.	वर्ग	प्रकार का नाम	जिला का नाम	इकाई का नाम	योजना का नाम/प्रकार का एजेंसी का नाम	प्रथम धरण की स्वीकृति सं० एवं तिथि	द्वितीय धरण की स्वीकृति सं०/तिथि	अपरवीजित मूनि (ई० मी०)	प्रस्ताव का मूल्य (लाख में)				CA का सारांश			PCA का सारांश		कार्य उपलब्धि		अनुमति
									NPV	CA	PCA + Medic. + WL Fund + Penal NPV	कुल CA+PCA/ Penal NPV (10+11)	CA Area (है०)	पौधा	स्थान	PCA Area (है०)	पौधा	पूरा होने पर (है० मी०)	लगाये गये पौधों की संख्या	
1	2	3	4	5	6	7	8	9	10	11	12	13	14	15	16	17	18	19	20	
115	मध्यम	मालवा	मालवा	NHAI मालवा	NH-82 विद्युत्-सुरक्षा-परियोजना-बीकानेर (94.870-149.053 कि०मी०) अक्षांश का प्रस्ताव।	20.08.2017	10.10.2017	41.8362	209.35998	189.43868	-	109.43868	85.2724	0	अवकृष्ट वर्ग में	0	0	0	0	
116	अल्प	मालवा	मालवा	गौतम इंडिया	जयपुर-राजसम-एनटीएल गैस लाईन लाईन एवं गैस लाईन (कैच-1) का प्रस्ताव।	10.01.2017	18.09.2017	4.143	25.32518	25.24793	-	27.24793	8.385	0	अवकृष्ट वर्ग में	0	0	0	0	
117	मालवा	मालवा	NHAI राजसम	NH-102 जयपुर-बीकानेर-मुजफ्फरपुर (4.30-32.83 कि०मी०) एवं (32.83-24.30 कि०मी०) पथ	23.12.2015	17.10.2017	69.9270	437.74803	222.17543	180.36555	-	410.54098	129.8356	0	अवकृष्ट वर्ग में	8	25896	0	0	
118	अल्प	अल्प	NHAI मुजफ्फरपुर	अल्प-मुजफ्फरपुर-कानपुर-जयपुर (0.00-9.258 कि०मी०) पथ	03.03.2015	01.09.2017	6.80	30.42368	75.0613	35.33250	-	109.23888	0	100		9.72	0	0	0	
119	मालवा	मालवा	विद्युत् निगम लि०	मालवा जिला-नगीर 220 KV D/C (HTLS) पथ	23.05.2017	22.08.2017	0.1933	1.16123	5.68861	-	5.68861	0	100			0	0	0	0	
120	मालवा	मालवा	विद्युत् निगम लि०	मालवा जिला-नगीर 220 KV D/C (HTLS) पथ	24.05.2017	22.08.2017	0.1715	1.07359	5.11773	-	5.11773	0	90			0	0	0	0	
121	मालवा	मालवा	विद्युत् निगम लि०	मालवा जिला-नगीर 132 KV पथ एवं (विद्युत्-सुरक्षा-परियोजना-बीकानेर) पथ	24.05.2017	22.08.2017	0.0945	0.39453	14.12703	-	14.12703	0	50			0	200	0	0	
122	मालवा	मालवा	विद्युत् निगम लि०	मालवा जिला-नगीर 132 KV पथ एवं (विद्युत्-सुरक्षा-परियोजना-बीकानेर) पथ	24.05.2017	22.08.2017	0.0374	0.20282	14.12703	-	14.12703	0	50			0	200	0	0	
123	मालवा	मालवा	RCD	मालवा जिला-नगीर-बीकानेर-जयपुर पथ	26.07.2015	18.10.2017	1.793	73.83418	42.82078	-	45.82078	23.576	0	अवकृष्ट वर्ग में	23.586	0	0	0	0	
124	मालवा	मालवा	मालवा जिला-नगीर	मालवा जिला-नगीर-जयपुर-बीकानेर-जयपुर पथ	27.01.2015	27.10.2017	0.367	15.12451	12.42183	-	13.42183	0	100	श्रद्धा विहित नहीं	0	0	0	0	0	
125	मालवा	मालवा	NHAI, जयपुर	NH-2 जयपुर-बीकानेर-जयपुर पथ	13.05.2015	24.11.2017	1.294	45.68044	28.87803	-	28.87802	14.588	0	श्रद्धा विहित नहीं	0	0	0	0	0	
126	मालवा	मालवा	NHAI, जयपुर	NH-105 जयपुर-जयपुर पथ	10.07.2015	24.11.2017	75.264	471.15264	279.51072	-	279.51073	150.528	0	श्रद्धा विहित नहीं	0	0	0	0	0	
127	मालवा	मालवा	NHAI, जयपुर	NH-104 जयपुर-जयपुर पथ	15.07.2013	07.12.2017	47.155	295.19030	164.83414	-	164.83414	94.31	0	श्रद्धा विहित नहीं	0	0	0	0	0	
128	मालवा	मालवा	NHAI, जयपुर	मालवा जिला-नगीर-जयपुर-बीकानेर-जयपुर पथ	24.11.2012	06.12.2017	53.063	337.72380	194.65161	-	158.65161	107.20	0	श्रद्धा विहित नहीं	0	0	0	0	0	
129	मालवा	मालवा	NHAI, जयपुर	NH-110 जयपुर-जयपुर-जयपुर-जयपुर पथ	21.07.2007	24.01.2018	5.7	35.68200	4.87633	31.60806	-	42.48439	11.40	1000	अवकृष्ट वर्ग में	11.40	0	0	0	श्रद्धा विहित नहीं
130	मालवा	मालवा	BSARDI, जयपुर	मालवा जिला-नगीर NH-73 के अंतर्गत-जयपुर-जयपुर-जयपुर पथ	13.09.2011	23.01.2018	7.00	43.82000	42.14300	94.81500	-	136.75900	14.00	0	अवकृष्ट वर्ग में	14.00	0	0	0	श्रद्धा विहित नहीं

85

क्र.सं.	बन प्रकल्प का नाम	जिला का नाम	प्रयोजन एजेंसी का नाम	योजना का नाम/प्रयोजन एजेंसी का नाम	प्रथम चरण की स्वीकृति सं० एवं तिथि	द्वितीय चरण की स्वीकृति सं०/तिथि	अपयोक्त भूमि (हे. मी.)	प्राप्त राशि रुपये (लाख में)				CA का शर्त			PCA का शर्त		कार्य उपलब्धि		अवधि
								NPV	CA	PCA + Medic.+ WL Fund+Penal NPV	कुल CA+PCA/ Penal NPV (10+11)	CA Area (हे०)	पौधा	स्थान	PCA Area (हे०)	पौधा	वृक्षारोपण (हे० मी.)	समाप्ति पर पौधों की संख्या	
1	2	3	4	5	6	7	8	9	10	11	12	13	14	15	16	17	18	19	20
131	गया अंतराल	गया अंतराल	PG गमा	गया एवं अंतराल जिलास्तरीय 400 KV DAC त्रिभुज-गया-घरवण लाइन के निर्माण का प्रस्ताव।	18.10.2017	10.01.2018	1.3158	10.14091	18.79203	138.60144	145.39347	4.00	0	अवकृष्ट वन में	0.00	0	0	0	
132	महाबलपुर	महाबलपुर	MA मप्रम	महाबलपुर विद्युत वन	13.04.11	20.03.2018	127.30	796.27100	418.56063	-	418.56063	354.40	0	अवकृष्ट वन में	0.00	0	0	0	केन्द्रीय वन प्रशासन अर्थात् CA क्षेत्रों में अवरोधन किए गए।
133	बीकन	बीकन	BCD बीक	विद्युत वन	01.06.08	18.02.2018	10.8	67.60800	3.37971	30.33884	23.63661	21.60	0	अवकृष्ट वन में	21.60	0	0	0	केन्द्रीय वन प्रशासन अर्थात् CA & PCA क्षेत्रों में अवरोधन किए गए हैं।
134	बीकन	बीकन	BCD बीक	अंतराल-गया-शहकुण्ड वन	01.07.08	18.02.2018	5.69	35.61340	3.95328	13.21714	16.16143	11.38	0	अवकृष्ट वन में	11.38	0	0	0	केन्द्रीय वन प्रशासन अर्थात् CA & PCA क्षेत्रों में अवरोधन किए गए हैं।
135	बीकन	बीकन	विद्युत वन प्रशासन अर्थात् वन प्रशासन	बीकन विद्युत वन गंवार वन का 200 वन की उपलब्धि का प्रस्ताव	28-May-11	18.02.2018	0.309	3.53388	16.62274	-	16.65274	1	0	अवकृष्ट वन में	0	0	0	0	केन्द्रीय वन प्रशासन अर्थात् CA & PCA क्षेत्रों में अवरोधन किए गए हैं।
136	बागलपुर	बागलपुर	BEH	बागलपुर बांधवण	11.08.2017	08.04.2018	0.38	2.37880	39.67971	-	39.67931	0	0	0	0	0	0	0	0
137	बैरवाहा	बैरवाहा	BM गमा	बैरवाहा विद्युत वन डिप्टी-बनजारी-आमरपुर (0.00-40.00 कि०मी०) वन	01.03.2018	09.04.2018	17.06	176.99180	36.80000	-	66.80000	34.12	0	अवकृष्ट वन में	0	0	0	0	0
138	बाँसपुर	बाँसपुर	पुन निर्माण विभाग	बाँसपुर विद्युत वन कोईलघर-बहुल (2.45-12.05 कि०मी०) वन	13.02.2017	08.04.2018	10.33	84.79100	40.37000	-	40.37000	28.7	0	अवकृष्ट वन में	0	0	0	0	0
139	बैरवाहा	बैरवाहा	NHAT बैरवाहा	बैरवाहा वन प्रशासन वन प्रशासन को जोड़ने वाली गंगा नदी का 200 वन का प्रस्ताव	05.08.2014	08.04.2018	3.14	12.52160	18.92367	-	18.92367	4.12	0	अवकृष्ट वन में	0	0	0	0	0
140	बैरवाहा	बैरवाहा	बीकन	दत्तविहारा-बैरवाहा-गंवार वन की 21 वें कि०मी० पर (OCL रिटेल आउटलेट खोलने का प्रस्ताव)	16/04/03/2013	12.08.2014	0.031	0.15408	1.76280	1.79180	3.58560	0	50	वन के दोनो किनारे	0	50	0	100	रैखिक वृक्षारोपण की योजना
141	बाराणसी	बाराणसी	बीकन	बाराणसी विद्युत वन का 200 वन का प्रस्ताव	21/11/10.10.2013	31.03.2015	0.8177	6.11080	2.37650	-	2.37650	0	50	वन के दोनो किनारे	0	0	0	50	
142	बाँसपुर	बाँसपुर	मुनी	बाँसपुर विद्युत वन कोईलघर-बहुल (2.45-12.05 कि०मी०) वन	15/02/01/2012	17.06.2014	0.043665	0.26959	3.38650	-	2.58650	0	50	वन के दोनो किनारे	0	0	0	50	रैखिक वृक्षारोपण की योजना
143	बैरवाहा	बैरवाहा	बीकन	बैरवाहा-बैरवाहा-गंवार वन का 200 वन का प्रस्ताव	15/12/01/2012	14.08.2014	0.01755	0.10986	1.76210	-	1.76210	0	50	वन के दोनो किनारे	0	0	0	50	रैखिक वृक्षारोपण की योजना
144	बाँसपुर	बाँसपुर	मुनी	बाँसपुर विद्युत वन कोईलघर-बहुल (2.45-12.05 कि०मी०) वन	17/04/03/2013	10.04.2014	0.043235	0.26439	3.38650	-	2.58650	0	50	रिटेल आउटलेट के आसपास	0	0	0	50	रैखिक वृक्षारोपण की योजना
145	बाराणसी	बाराणसी	बीकन	बाराणसी विद्युत वन का 200 वन का प्रस्ताव	20/10.10.2013	20.10.2014	0.01273	0.07982	2.37650	-	2.37650	0	50	वन के दोनो किनारे	0	0	0	50	रैखिक वृक्षारोपण की योजना
146	बाराणसी	बाराणसी	बीकन	बाराणसी विद्युत वन का 200 वन का प्रस्ताव	20/10.10.2013	12.01.2015	0.0087	0.05416	2.36402	-	2.36402	0	50	वन के दोनो किनारे	0	0	0	50	अवकृष्ट वन में वृक्षारोपण
147	बैरवाहा	बैरवाहा	बीकन	बैरवाहा विद्युत वन कोईलघर-बहुल (2.45-12.05 कि०मी०) वन	18/02.20.02.2012	19.08.2014	0.028173	0.17636	1.76210	-	1.76210	0	50	वन के दोनो किनारे	0	0	0	50	रैखिक वृक्षारोपण की योजना

क्र. सं.	वर्ग	विभाग का नाम	प्रयोजन का प्रकार	संयोजक का नाम/प्रयोजन एजेंसी का नाम	प्रथम चरण की स्वीकृति सं. एवं तिथि	द्वितीय चरण की स्वीकृति सं./तिथि	अपयोजित मू. (ई. में)	प्राप्त राशि रूपरे (लाख में)				CA का शर्त			PCA का शर्त		कार्य संचालक		अपयोजित	
								NPV	CA	PCA + Medic.+ WL Fund+Penal NPV	कुल CA+PCA/Penal NPV (10+11)	CA Area (ई. में)	घोषा	स्थान	PCA Area (ई. में)	पंजा	सूचकांक (ई. में)	समाप्त होने की तिथि		
1	2	3	4	5	6	7	8	9	10	11	12	13	14	15	16	17	18	19	20	
148	सिंचाई	सिंचाई	श्रीमती वीणा चव्हाण	गोपालराज विस्तारगत सिंचाई-प्रस्ताव पथ किनारे BPCL का रिटेल अवस्टॉप खोलने का प्रस्ताव।	178/12 21.03.2014	28.12.2014	0.01265	0.08345	2.61950	-	2.63950	0	50	पथ के दोनों किनारे	0	0	0	50	रेडिफ सूचारुपण योजना	की
149	सावधान	सावधान	श्री सागर कुमार सिंह	सावधान विस्तारगत SH-90 अग्रत-मुहम्मदपुर पथ किनारे IOCL का रिटेल अवस्टॉप का प्रस्ताव।	250/13 16.10.2013	26.12.2014	0.01243	0.07794	2.37650	-	2.37650	0	50	पथ के दोनों किनारे	0	0	0	50	रेडिफ सूचारुपण योजना	की
150	सावधान	सावधान	श्रीमती मंदा सिंह	सावधान विस्तारगत SH-90 अग्रत-मुहम्मदपुर पथ किनारे IOCL का रिटेल अवस्टॉप का प्रस्ताव।	207/13 10.10.2013	26.10.2014	0.013	0.09390	2.37650	-	2.37650	0	50	पथ के दोनों किनारे	0	0	0	50	रेडिफ सूचारुपण योजना	की
151	सिंचाई	सिंचाई	श्रीमती वीणा चव्हाण	समस्तीपुर विस्तारगत मुहम्मदपुर पथ के किनारे IOCL का रिटेल अवस्टॉप खोलने के लिए नई पथ निर्माण का प्रस्ताव।	180/04.07.2013	10.02.2014	0.012	0.07513	1.79280	1.79280	3.58560	0	50	रिटेल अवस्टॉप के आसपास	0	0	0	50	रेडिफ सूचारुपण योजना	की
152	सिंचाई	सिंचाई	श्री अशोक कुमार सिंह	समस्तीपुर विस्तारगत रोडका-सिंचाई पथ के किनारे BPCL का रिटेल अवस्टॉप खोलने के लिए नई पथ निर्माण का प्रस्ताव।	179/08.10.2013	10.02.2014	0.01683	0.16320	1.32000	-	1.32000	0	50	रिटेल अवस्टॉप के आसपास	0	0	0	50	रेडिफ सूचारुपण योजना	की
153	सिंचाई	सिंचाई	श्री सतीश कुमार	सिंचाई विस्तारगत गावपुर-साहीपुर-इसनपुर पथ के किनारे BPCL रिटेल अवस्टॉप खोलने का प्रस्ताव।	150/26.03.2015	02.09.2015	0.015223	0.09531	1.96180	-	1.96180	0	50	पथ के दोनों किनारे	0	0	0	50	रेडिफ सूचारुपण योजना	की
154	सिंचाई	सिंचाई	श्री अशोक कुमार गुप्ता	गोपालराज विस्तारगत मोरे-पारा पथ के किनारे IOCL रिटेल अवस्टॉप खोलने का प्रस्ताव।	225/24.09.2014	13.08.2015	0.0135	0.08431	2.74720	-	2.74720	0	50	पथ के दोनों किनारे	0	0	0	50	रेडिफ सूचारुपण योजना	की
155	सिंचाई	सिंचाई	श्रीमती मंदा चव्हाण	सिंचाई विस्तारगत बीरपुर-संजय पथ के किनारे IOCL रिटेल अवस्टॉप खोलने का प्रस्ताव।	239/23.02.2015	15.10.2015	0.01515	0.09960	1.95740	-	1.95740	0	50	पथ के दोनों किनारे	0	0	0	50	रेडिफ सूचारुपण योजना	की
156	सिंचाई	सिंचाई	श्री सागर कुमार	गोपालराज विस्तारगत NH-85 भावे-बीरगंज पथ के किनारे IOCL रिटेल अवस्टॉप खोलने का प्रस्ताव।	218/28.04.2014	03.11.2014	0.023	0.13650	2.41400	-	2.41400	0	50	पथ के दोनों किनारे	0	0	0	50	रेडिफ सूचारुपण योजना	की
157	नवादा	नवादा	श्री सतीश कुमार सिंह	नवादा विस्तारगत नवादा-डिबुआ पथ के किनारे IOCL रिटेल अवस्टॉप खोलने का प्रस्ताव।	215/18.06.2015	21.01.2016	0.016875	0.10964	5.00350	-	5.00350	0	50	पथ के दोनों किनारे	0	0	0	50	रेडिफ सूचारुपण योजना	की
158	सावधान	सावधान	श्रीमती अनीता सुमारी	सावधान विस्तारगत SH-73 पथ किनारे IOCL रिटेल अवस्टॉप खोलने का प्रस्ताव।	237/03.03.2015	23.01.2016	0.0133	0.08451	2.30000	-	2.30000	0	50	पथ के दोनों किनारे	0	0	0	50	रेडिफ सूचारुपण योजना	की
159	सावधान	प्रथम	श्री विवेक कुमार सिंह	सावधान विस्तारगत गाड़ी-सावपुर पथ किनारे IOCL का रिटेल अवस्टॉप का प्रस्ताव।	13.08.2015	11.05.2016	0.0133	0.08451	2.33700	-	2.33700	0	50	पथ के दोनों किनारे	0	0	0	50	रेडिफ सूचारुपण योजना	की
160	सिंचाई	सिंचाई	श्री सतीश कुमार	सिंचाई विस्तारगत NH-77 सोनभडी-आनभडी पथ किनारे IOCL का रिटेल अवस्टॉप का प्रस्ताव।	216/11.03.2016	13.06.2016	0.0133	0.12719	2.15383	-	2.15383	0	50	पथ के दोनों किनारे	0	0	0	50	रेडिफ सूचारुपण योजना	की
161	सिंचाई	सिंचाई	श्री सतीश कुमार	समस्तीपुर विस्तारगत SH-88 रोडका-सिंचाई पथ किनारे ESSAR OIL Ltd का रिटेल अवस्टॉप का प्रस्ताव।	145/18/23.12.2015	08.11.2016	0.024	0.15024	2.81040	-	2.81040	0	50	पथ के दोनों किनारे	0	0	0	50	रेडिफ सूचारुपण योजना	की

12

क्र. सं.	एन. एम. का नाम	जिला का नाम	प्रयोक्ता एजेंसी का नाम	योजना का नाम/प्रयोक्ता एजेंसी का नाम	प्रथम चरण की स्वीकृति सं. एवं तिथि	द्वितीय चरण की स्वीकृति सं./तिथि	अपेक्षित मूल्य (₹. में)	प्रायः शक्ति क्यारे (लाख में)				CA का शर्त			PCA का शर्त		कार्य उपलब्धि		अवधि
								NPV	CA	PCA + Medic+ WL Fund+Penal NPV	कुल CA+PCA/ Penal NPV (10+11)	CA Area (हे०)	पैदा	स्थान	PCA Area (हे०)	पैदा	समाप्त या (हे० में)	लगाये गये पैकों की संख्या	
1	2	3	4	5	6	7	8	9	10	11	12	13	14	15	16	17	18	19	20
162	नवादा	नवादा	बीएनटी	नवादा जिला-नर्मल राजनी-विद्युत-गंगा वन विभाग HPCL का रिटेल अवधेय का प्रस्ताव।	146007 18.01.2016	23.06.2016	0.0253725	0.15884	2.11523	-	2.11523	0	50	पथ के दोनों किनारे	0	0	0	0	50
163	वेणुसरथ	वेणुसरथ	बीएनटी उपा. इली	वेणुसरथ जिला-नर्मल गार्डन-गडपुर-हसनपुर वन विभाग ESSAR OIL Ltd का रिटेल अवधेय का प्रस्ताव।	173759 17.03.2016	05.10.2016	0.013375	0.07347	2.17507	-	2.17507	0	50	पथ के दोनों किनारे	0	0	0	0	50
164	समस्तीपुर	समस्तीपुर	बी. जयच. कुशर	समस्तीपुर जिला-नर्मल समस्तीपुर-ताजपुर वन विभाग HPCL का रिटेल अवधेय का प्रस्ताव।	212/ 24.09.2015	21.03.2016	0.0105	0.08573	1.87866	-	1.87866	0	50	पथ के दोनों किनारे	0	0	0	0	50
165	वेणुसरथ	वेणुसरथ	बीएनटी उपा. इली	वेणुसरथ जिला-नर्मल SH-49 गडपुर-ताजपुर वन विभाग BPCL का रिटेल अवधेय का प्रस्ताव।	12691/ 26.05.2015	16.08.2016	0.03033	0.12677	2.17529	-	2.17529	0	50	पथ के दोनों किनारे	0	0	0	0	50
166	वेणुसरथ	वेणुसरथ	बी. जयच. कुशर	वेणुसरथ जिला-नर्मल गार्डन-बछरी वन विभाग ESSAR OIL Ltd का रिटेल अवधेय का प्रस्ताव।	17199/ 03.03.2016	02.09.2016	0.018	0.13268	2.17508	-	2.17508	0	50	पथ के दोनों किनारे	0	0	0	0	50
167	वेणुसरथ	वेणुसरथ	बीएनटी उपा. इली	वेणुसरथ जिला-नर्मल गार्डन-हसनपुर वन विभाग BPCL का रिटेल अवधेय का प्रस्ताव।	227/ 23.03.2015	17.03.2016	0.0192	0.13707	2.43076	-	2.43076	0	50	पथ के दोनों किनारे	0	0	0	0	50
168	वेणुसरथ	वेणुसरथ	बी. निशांत कुशर	वेणुसरथ जिला-नर्मल SH-55 वन विभाग ESSAR OIL Ltd का रिटेल अवधेय का प्रस्ताव।	17256/ 03.07.2016	30.12.2016	0.01425	0.08921	2.17509	-	2.17509	0	50	पथ के दोनों किनारे	0	0	0	0	50
169	वेणुसरथ	वेणुसरथ	बीएनटी उपा. इली	वेणुसरथ जिला-नर्मल गुरदासपुर-सोदीपुर वन विभाग BPCL रिटेल अवधेय का प्रस्ताव।	181/ 23.12.2015	24.11.2016	0.018	0.13268	2.13368	-	2.13368	0	50	पथ के दोनों किनारे	0	0	0	0	50
170	वेणुसरथ	वेणुसरथ	बी. जयच. कुशर	वेणुसरथ जिला-नर्मल गडपुर-बछरी वन विभाग IOCL रिटेल अवधेय का प्रस्ताव।	14408/ 11.12.2015	03.03.2016	0.013875	0.08686	2.13368	-	2.13368	0	50	पथ के दोनों किनारे	0	0	0	0	50
171	वेणुसरथ	वेणुसरथ	बी. जयच. कुशर वन	वेणुसरथ जिला-नर्मल गडपुर-हसनपुर वन विभाग IOCL रिटेल अवधेय का प्रस्ताव।	11197/ 12.05.2015	24.02.2016	0.009	0.05634	2.13310	-	2.13310	0	50	पथ के दोनों किनारे	0	0	0	0	50
172	समस्तीपुर	समस्तीपुर	बीएनटी उपा. इली	समस्तीपुर जिला-नर्मल समस्तीपुर-दरभंगा वन विभाग IOCL रिटेल अवधेय का प्रस्ताव।	15480/ 29.04.2016	12.08.2016	0.0075	0.04695	2.90859	-	2.90859	0	50	पथ के दोनों किनारे	0	0	0	0	50
173	वेणुसरथ	वेणुसरथ	बीएनटी उपा. इली	वेणुसरथ जिला-नर्मल वेणुसरथ-बछरी वन विभाग IOCL रिटेल अवधेय का प्रस्ताव।	14313/ 20.08.2015	29.03.2016	0.0105	0.06571	2.13310	-	2.13310	0	50	पथ के दोनों किनारे	0	200	0	0	250
174	समस्तीपुर	समस्तीपुर	बी. निशांत कुशर	समस्तीपुर जिला-नर्मल गुरदासपुर-सोदीपुर-दरभंगा वन विभाग IOCL रिटेल अवधेय का प्रस्ताव।	214/ 02.11.2015	30.12.2016	0.0145	0.10339	1.93368	-	1.93368	0	50	पथ के दोनों किनारे	0	200	0	0	250
175	समस्तीपुर	समस्तीपुर	बी. निशांत कुशर	समस्तीपुर जिला-नर्मल गुरदासपुर-सोदीपुर वन विभाग BPCL रिटेल अवधेय का प्रस्ताव।	213/ 28.10.2015	12.01.2017	0.018	0.11268	1.83010	-	1.83010	0	50	पथ के दोनों किनारे	0	0	0	0	50
176	पदा	पदा	सुनेका कुशर	पदा जिला-नर्मल पदा वन विभाग HPCL का रिटेल अवधेय का प्रस्ताव।	10.01.2017	08.06.2017	0.0223	0.14524	2.44567	-	2.44567	0	50	0	0	0	0	0	0
177	पदा	पदा	अस्टाटिक रिफाई	पदा जिला-नर्मल पदा वन विभाग HPCL का रिटेल अवधेय का प्रस्ताव।	30.12.2016	10.09.2017	-0.77	4.83030	8.53879	-	6.53879	0	50	0	0	0	0	0	0

क्र. सं.	संग. समूह का नाम	जिला का नाम	प्रयोजन एजेन्सी का नाम	प्रयोजन का नाम/प्रयोजन एजेन्सी का नाम	प्रथम चरण की स्वीकृति सं. एवं तिथि	द्वितीय चरण की स्वीकृति सं./ तिथि	अपयोजित भूमि (हे. मी.)	प्राप्त राशि क्रम (लाख में)				CA का शर्त			PCA का शर्त		कार्य उपलब्धता		अन्य विवरण
								NPV	CA	PCA + Medic+ WL Fund+Penal NPV	कुल CA+PCA+Penal NPV (10+11)	CA Area (हे. मी.)	पीछा	स्थान	PCA Area (हे. मी.)	पीछा	कुशांतरण का (हे. मी.)	लगाये गये पीछों की संख्या	
1	2	3	4	5	6	7	8	9	10	11	12	13	14	15	16	17	18	19	20
10	विकास	बरेली	सकल सुधार विद्य	सकल-सोडरोनगर पंच से कियारे IOCL का विरिन अउटलेट	09.06.2017	26.9.2017	0.07655	0.16021	0.93238	-	0.93218	0	300	0	0	0	0	0	
26	समा	समा	अभिविक सुधार	514-23 सभा-सकली-सकली पंच से कियारे HPCL का विरिन अउटलेट	12.05.2017	15.09.2017	0.0375	0.23433	3.03574	-	3.03574	0	30	0	0	0	0	0	
80	समा	समा	सकल सुधार	समा जिला अंतर्गत 514-20 सभा से कियारे IOCL का विरिन अउटलेट	01.08.2017	28.08.2017	0.018970	0.11458	3.83574	-	3.83574	0	50	0	0	0	0	0	
83	समा	समा	विपन्न विद्य	समा जिला अंतर्गत हरिजनपुर अउट पीछा हरिजनपुर बैरवी वील कारखाना से पीछा कियारे पीछा से अउट सभा की सभा से 514-23 सभा से कियारे HPCL का विरिन अउटलेट	05.10.2016	14.10.2017	0.03444	0.15200	2.64450	-	2.64450	0	50	0	0	0	0	0	
162	सुधार	सुधार	सकल सुधार	सकल-सकल पंच से कियारे IOCL का विरिन अउटलेट	20.08.2015	15.09.2017	0.0109	0.06573	2.13310	-	2.13310	0	50	0	0	0	0	0	
182	सकल	सकल	सकल सुधार	सकल अउटलेट	29.08.2017	16.10.2017	0.0239	0.14562	2.66930	-	2.66930	0	50	0	0	0	0	0	
184	सकल	सकल	सकल सुधार	एच.एच.-101, सभा-सकल पंच से कियारे HPCL का विरिन अउटलेट	11.09.2017	08.10.2017	0.021	0.13146	2.6880	-	2.6880	0	50	0	0	0	0	0	
185	सकल	सकल	सकल सुधार	सकल अउटलेट आइ.पी.सी.एल.	25.08.2017	16.10.2017	0.0418	0.28042	2.79825	-	2.79825	0	50	0	0	0	0	0	
186	सकल	सकल	सकल सुधार	सकल अउटलेट	11.08.2017	24.11.2017	0.013	0.05390	3.87650	-	3.87650	0	50	0	0	0	0	0	
187	सकल	सकल	सकल सुधार	सकल अउटलेट	01.08.2017	24.11.2017	0.01273	0.02348	3.28269	-	3.28269	0	50	0	0	0	0	0	
188	सकल	सकल	सकल सुधार	सकल अउटलेट	05.10.2016	24.11.2017	0.0133	0.06226	4.11982	-	4.11982	0	50	0	0	0	0	0	
189	सकल	सकल	सकल सुधार	सकल अउटलेट	15.08.2017	05.12.2017	0.0145	0.02817	3.64820	-	3.64820	0	50	0	0	0	0	0	
190	सकल	सकल	सकल सुधार	सकल अउटलेट	15.09.2017	18.12.2017	0.0285	0.17841	2.91117	-	2.91117	0	50	0	0	0	0	0	
191	सकल	सकल	सकल सुधार	सकल अउटलेट	15.05.2017	18.12.2017	0.013	0.0512	3.87650	-	3.87650	0	50	0	0	0	0	0	
192	सकल	सकल	सकल सुधार	सकल अउटलेट	01.08.2017	03.01.2018	0.00615	0.03900	4.11100	-	4.11100	0	50	0	0	0	0	0	
193	सकल	सकल	सकल सुधार	सकल अउटलेट	10-Jan-17	03.01.2018	0.0123	0.07700	3.78303	-	3.78303	0	50	0	0	0	0	0	
194	सकल	सकल	सकल सुधार	सकल अउटलेट	08-Dec-17	20-Mar-18	0.012	0.05512	5.03810	-	5.03810	0	50	0	0	0	0	0	
195	सकल	सकल	सकल सुधार	सकल अउटलेट	10-Sep-17	09-Jan-18	0.0144	0.13235	2.89200	-	2.89200	0	50	0	0	0	0	0	
196	सकल	सकल	सकल सुधार	सकल अउटलेट	28-Sep-17	13-Mar-18	0.018	0.11248	5.03810	-	5.03810	0	50	0	0	0	0	0	
197	सकल	सकल	सकल सुधार	सकल अउटलेट	11-Feb-17	08.03.2018	0.0133	0.08431	5.03810	-	5.03810	0	50	0	0	0	0	0	
198	सकल	सकल	सकल सुधार	सकल अउटलेट	20.06.2018	09.04.2018	0.0165	0.10129	24.02891	-	24.02891	0	480	0	0	0	0	0	
199	सकल	सकल	सकल सुधार	सकल अउटलेट	11.11.2017	26.03.2018	0.015	0.09390	5.03810	-	5.03810	0	50	0	0	0	0	0	
200	सकल	सकल	सकल सुधार	सकल अउटलेट	18.01.2018	11.04.2018	0.0285	0.17841	5.03810	-	5.03810	0	50	0	0	0	0	0	
201	सकल	सकल	सकल सुधार	सकल अउटलेट	10-Feb-18	20-May-18	0.004	0.02504	5.03810	-	5.03810	0	50	0	0	0	0	0	
202	सकल	सकल	सकल सुधार	सकल अउटलेट	20-Mar-18	04-Jun-18	0.012	0.05512	5.03810	-	5.03810	0	50	0	0	0	0	0	
203	सकल	सकल	सकल सुधार	सकल अउटलेट	20-Sep-18	06-Jun-18	0.013	0.0512	5.13120	-	5.13120	0	50	0	0	0	0	0	
204	सकल	सकल	सकल सुधार	सकल अउटलेट	13-Mar-18	02-May-18	0.01303	0.07170	5.03810	-	5.03810	0	50	0	0	0	0	0	
205	सकल	सकल	सकल सुधार	सकल अउटलेट	07-May-18	25-Jun-18	0.0093	0.05728	5.13120	-	5.13120	0	50	0	0	0	0	0	विक्रित कुशांतरण की
206	सकल	सकल	सकल सुधार	सकल अउटलेट	19-Feb-18	14-Jun-18	0.03	0.18780	5.13120	-	5.13120	0	50	0	0	0	0	0	विक्रित कुशांतरण की
207	सकल	सकल	सकल सुधार	सकल अउटलेट	16-Sep-17	20-Sep-18	0.013	0.0512	5.13120	-	5.13120	0	50	0	0	0	0	0	विक्रित कुशांतरण की

क्र. सं.	जन प्रकल्प का नाम	जिला का नाम	प्रमोक्ता एजेंसी का नाम	योजना का नाम/प्रमोक्ता एजेंसी का नाम	प्रथम चरण की स्वीकृति सं. एवं तिथि	द्वितीय चरण की स्वीकृति सं./तिथि	अपरोक्षित मूल्य (₹. में)	प्राप्त राशि रूपरेखा (लाख में)				CA का राशि			PCA का राशि		कार्य उपलब्धि		अवधि	
								NPV	CA	PCA + Medic.+ WL Fund+Penal NPV	कुल CA+PCA/ Penal NPV (10+11)	CA Area (हे०)	पौधा	स्थान	PCA Area (हे०)	पौधा	वृक्षारोपण (हे० में)	लगाये गये पौधों की संख्या		
1	2	3	4	5	6	7	8	9	10	11	12	13	14	15	16	17	18	19	20	
208	सफाई	सुराहीपुर	अनक कृषक	सफाई-मलमूत्र-उत्प्रेषण पर केंद्रित IPCL का विन उद्योग	11-Aug-17	16-Jun-18	0.01825 ha	0.08185	5.13120	-	5.13120	0	50	0	0	0	0	0	0	0
209	सफाई	सुराही	सि.अ.सि.	सफाई-मलमूत्र-उत्प्रेषण पर केंद्रित अतिरिक्त सफाई कार्य का प्रस्ताव	04-Jun-18	14-Jul-18	0.004	0.02504	5.13120	0.14023	5.37143	0	50	0	0	0	0	0	0	0
210	सफाई	सुराही	सि.अ.सि.	सफाई-मलमूत्र-उत्प्रेषण पर केंद्रित अतिरिक्त सफाई कार्य का प्रस्ताव	01.07.2018	20.07.2018	0.09054	-	5.13810	3.35452	8.49262	0	50	पथ के दोनों किनारे	0	0	0	0	0	0
211	सफाई	सुराही	सि.अ.सि.	सफाई-मलमूत्र-उत्प्रेषण पर केंद्रित अतिरिक्त सफाई कार्य का प्रस्ताव	09-Jan-11	03.06.2018	0.381	4.85168	18.16660	-	18.16660	0	2870	NH-28 गिरवापुर से बरडीया	0	0	0	0	0	0
212	सफाई	सुराही	सि.अ.सि.	सफाई-मलमूत्र-उत्प्रेषण पर केंद्रित अतिरिक्त सफाई कार्य का प्रस्ताव	07-Feb-18	06-Jun-18	1.407	9.07356	15.49485	-	15.49485	2.8074	0	अवकृष्ट वन में	0	0	0	0	0	0
213	सफाई	सुराही	सि.अ.सि.	सफाई-मलमूत्र-उत्प्रेषण पर केंद्रित अतिरिक्त सफाई कार्य का प्रस्ताव	28-05-2015	31.08.2018	38.41	241.65860	118.92528	-	118.92528	77.22	0	अवकृष्ट वन में	0	0	0	0	0	0
214	सफाई	सुराही	सि.अ.सि.	सफाई-मलमूत्र-उत्प्रेषण पर केंद्रित अतिरिक्त सफाई कार्य का प्रस्ताव	07-Jun-17	06.07.2018	0.098	0.61348	6.51149	-	6.51149	98	0	सफाई के अवधि में	0	0	0	0	0	0
215	सफाई	सुराही	सि.अ.सि.	सफाई-मलमूत्र-उत्प्रेषण पर केंद्रित अतिरिक्त सफाई कार्य का प्रस्ताव	18-Jun-18	16.07.2018	1.828	11.41198	32.72366	-	32.72366	3.616	0	अवकृष्ट वन में	0	0	0	0	0	0
216	सफाई	सुराही	सि.अ.सि.	सफाई-मलमूत्र-उत्प्रेषण पर केंद्रित अतिरिक्त सफाई कार्य का प्रस्ताव	07-Jun-18	07.07.2018	9.885	20.58384	31.39756	-	31.39756	9.7712	0	अवकृष्ट वन में	0	0	0	0	0	0
217	सफाई	सुराही	सि.अ.सि.	सफाई-मलमूत्र-उत्प्रेषण पर केंद्रित अतिरिक्त सफाई कार्य का प्रस्ताव	28.04.2018	28.04.2018	5.312	35.25712	31.82026	-	31.82026	11.424	0	अवकृष्ट वन में	0	0	0	0	0	0
218	सफाई	सुराही	सि.अ.सि.	सफाई-मलमूत्र-उत्प्रेषण पर केंद्रित अतिरिक्त सफाई कार्य का प्रस्ताव	06.12.2017	18.05.2018	12.826	17.82808	56.08171	-	56.08171	24.8852	0	अवकृष्ट वन में	0	0	0	0	0	0
219	सफाई	सुराही	सि.अ.सि.	सफाई-मलमूत्र-उत्प्रेषण पर केंद्रित अतिरिक्त सफाई कार्य का प्रस्ताव	26-Mar-18	28.08.2018	6.216	1.32056	5.1312	0	5.13120	0	50	पथ के दोनों किनारे	0	0	0	0	0	0
220	सफाई	सुराही	सि.अ.सि.	सफाई-मलमूत्र-उत्प्रेषण पर केंद्रित अतिरिक्त सफाई कार्य का प्रस्ताव	11-Aug-17	16-Aug-18	0.418	0.17280	5.1312	0	5.13120	00.011928	50	पथ के दोनों किनारे	0	0	0	0	0	0
221	सफाई	सुराही	सि.अ.सि.	सफाई-मलमूत्र-उत्प्रेषण पर केंद्रित अतिरिक्त सफाई कार्य का प्रस्ताव	05-Jun-18	12-Oct-18	0.0177	0.10880	5.1312	0	5.13120	00.011900	50	पथ के दोनों किनारे	0	0	0	0	0	0
222	सफाई	सुराही	सि.अ.सि.	सफाई-मलमूत्र-उत्प्रेषण पर केंद्रित अतिरिक्त सफाई कार्य का प्रस्ताव	04-Aug-18	08-Oct-18	0.0172	0.10780	5.1312	0	5.13120	00.011880	50	पथ के दोनों किनारे	0	0	0	0	0	0
223	सफाई	सुराही	सि.अ.सि.	सफाई-मलमूत्र-उत्प्रेषण पर केंद्रित अतिरिक्त सफाई कार्य का प्रस्ताव	30-May-18	26-Jun-18	0.0204	0.107434	5.1312	0	5.13120	00.011860	50	पथ के दोनों किनारे	0	0	0	0	0	0
224	सफाई	सुराही	सि.अ.सि.	सफाई-मलमूत्र-उत्प्रेषण पर केंद्रित अतिरिक्त सफाई कार्य का प्रस्ताव	14-Jun-18	24-Jul-18	0.0322	0.107065	5.1312	0	5.13120	00.011840	50	पथ के दोनों किनारे	0	0	0	0	0	0
225	सफाई	सुराही	सि.अ.सि.	सफाई-मलमूत्र-उत्प्रेषण पर केंद्रित अतिरिक्त सफाई कार्य का प्रस्ताव	18-Jun-18	27-Jul-18	0.0285	0.10669	5.1312	0	5.13120	00.011820	50	पथ के दोनों किनारे	0	0	0	0	0	0
226	सफाई	सुराही	सि.अ.सि.	सफाई-मलमूत्र-उत्प्रेषण पर केंद्रित अतिरिक्त सफाई कार्य का प्रस्ताव	19-Aug-18	27-Sep-18	0.0129	0.080284	5.1312	0	5.13120	00.011800	50	पथ के दोनों किनारे	0	0	0	0	0	0
227	सफाई	सुराही	सि.अ.सि.	सफाई-मलमूत्र-उत्प्रेषण पर केंद्रित अतिरिक्त सफाई कार्य का प्रस्ताव	23-Aug-18	08-Sep-18	0.012	0.07931	5.1312	0	5.13120	00.011780	50	पथ के दोनों किनारे	0	0	0	0	0	0

क्र. सं.	वध संरक्षण का नाम	जिला का नाम	प्रयोजन एजेंसी का नाम	योजना का नाम / प्रयोजन एजेंसी का नाम	प्रथम चरण की स्वीकृति सं० एवं तिथि	द्वितीय चरण की स्वीकृति सं०/ तिथि	अपव्यक्ति मूल्य (₹. में)	ग्राम राशि रुपये (लाख में)				CA का बर्त			PCA का बर्त		कार्य संपत्ति		अवधि	
								NPV	CA	PCA + Medic. + WL Fund + Penal NPV	कुल CA+PCA/ Penal NPV (10+11)	CA Area (हे०)	पौधा	स्थान	PCA Area (हे०)	पौधा	कुल चरण (हे० में)	संपत्ति की संख्या		
1	2	3	4	5	6	7	8	9	10	11	12	13	14	15	16	17	18	19	20	
20	Govt	Govt	राज्य सरकार	NCL	05-Jul-18	21-Oct-18	8815	0.0004	5.1312	0	5.13120	0	50	वध के दोनो किनारे	0	0	0	0	संयुक्त सुधारण योजना	सी
21	Supanal	Supanal	Ramesh Prasad Yadav	Division of NRES In-charge land for construction of approach road for existing road near to BPCCL on side of NH-52, Simaria Bazar-Bhupatya Road in Saran District of Bihar.	08-Aug-18	08-Mar-18	0.0005	0.17841	5.1312	0	5.13120	0	50	वध के दोनो किनारे	0	0	0	0	संयुक्त सुधारण योजना	सी
							3068.0260	30,418.66379	7,361.1981	2,291.70007	8,597.90620	2,826.61	2,02,763	-	201	50,096	1,005	6,19,618		

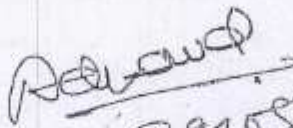
 29/05/19
 AREA PRINCIPAL CHIEF CONSERVATOR OF FORESTS
 SUBORDINATE OFFICER (FOREST CONSERVATION), B...

यह योजना रू० 268 प्रति मानव दिवस पर आधारित है।

क्र० सं०	वन प्रमंडल का नाम	वन प्रक्षेत्र का नाम	कार्य स्थल का नाम	उपचार किये जाने वाले भूमि का रकबा (हे. में)	वर्ष 2019-20 हेतु राशि की आवश्यकता	GPS Reading		अभ्युक्ति
						Lat	Long	
52	रोहतास	सासाराम	गोरिया	698.08	10,24,93,000	N-24°48'10.15"	E-083°56'15.10"	
53	रोहतास	सासाराम	रामपुर	649.23		N-24°47'09.15"	E-083°58'12.11"	
54	रोहतास	सासाराम	चुरेसर	681.22		N-24°46'15.12"	E-083°59'20.10"	
55	रोहतास	रोहतास	कछुहर	446.25		N-24°41'10"	E-083°57'50.15"	
56	रोहतास	रोहतास	कछुहर(पार्ट)	569.85		N-24°41'15"	E-083°58'20.05"	
57	रोहतास	रोहतास	कछुहर(पार्ट-1)	545.31		N-24°42'10.05"	E-083°55'08.10"	
58	रोहतास	रोहतास	कछुहर(पार्ट-2)	506.02		N-24°43'05.10"	E-083°56'15.11"	
59	रोहतास	बेनारी	नरवा	780.78		N-24°47'15"	E-083°55'50.5"	
60	रोहतास	बेनारी	नरवा(पार्ट-2)	610.96		N-24°49'20.09"	E-083°56'15.05"	
61	रोहतास	बेनारी	नरवा(पार्ट-3)	541.30		N-24°48'05"	E-083°53'12.02"	
कुल-				6,029.000		10,24,93,000		
62	गया	अतरी	कजूर-गहलौर	6,517.000	11,07,89,000	24° 54' 44" N, 24° 54' 14" N,	085° 18' 22" E, 085° 17' 29" E,	
63	गया	अतरी	सिमरौरा-बरैनी			24° 58.288" N, 24° 58.646" N,	085° 19.213" E, 085° 20.166" E,	
64	गया	अतरी	सरैन-नटेशर			24° 56.965" N, 24° 57.634" N,	085° 16.864" E, 085° 17.948" E,	
65	गया	बाराघट्टी	दोआठ			24° 26' 56.24" N, 24° 27' 2.56" N,	085° 09' 7.92" E, 085° 06' 58.67" E,	
66	गया	बाराघट्टी	मसौन्धा			N-24°28'39.76"	E-085°10'14.51"	
67	गया	बाराघट्टी	कदल			N-24°26'45.53"	E-085°00'19.09"	
68	गया	बाराघट्टी	तिलीटांड-हिसीर			N-24°23'40.76"	E-084°58'18.99"	
69	गया	बाराघट्टी	नारे-जैगीर			N-24°24'53.51"	E-084°02'32.41"	
70	गया	बाराघट्टी	मटगढ़ा			N-24°29'15.86"	E-085°09'51.21"	
71	गया	बाराघट्टी	बरण्डी-बरवाडीह			N-24°27'58.55"	E-085°07'10.20"	
72	गया	इमामगंज	छतरपुर, मोहनपुर, नौआखप,			N-24°26.364"	E-085°40'095"	
73	गया	इमामगंज	सोनपुर, मटहा			N-24°27.362"	E-084°25'228"	
74	गया	इमामगंज	नन्दमहल से एक नम्बर गेट			N-24°50.7198"	E-085°46'95.38"	
75	गया	इमामगंज	झरी			N-24°36.132"	E-084°39'336"	
76	गया	गया	साकिरविगहा, समसपुर, कुरीसराय, खडगपुर			N-25°-0.132"	E-085°-2.589'	
77	गया	गुरपा	डिबो बसेरा			N-24°30.394"	E-084°1.186	
78	गया	गुरपा	मोचरक	N-24°31.093	E-085°14.739			
79	गया	गुरपा	झुरांग / हारकुरहा	N-24°31.495	E-085°14.033			
80	गया	गुरपा	लोघवे	N-24°38.120	E-085°18.216			
कुल-				6,517.000	11,07,89,000			
81	कैमूर			4,000.000	6,80,00,000			
कुल-				4,000.000	6,80,00,000			
कुल योग-				44,336.345	68,31,27,300			

यह योजना रु० 268 प्रति मानव दिवस पर आधारित है।

क्र० सं०	वन प्रमंडल का नाम	वन प्रक्षेत्र का नाम	कार्य स्थल का नाम	उपचार किये जाने वाले भूमि का रकबा (हे. में)	वर्ष 2019-20 हेतु राशि की आवश्यकता	GPS Reading		अभ्युक्ति
						Lat	Long	
45	बांका		भोसर	500.000	85,00,000	24.7119	86.7519	
कुल-				3,800.000	6,41,00,000			
46	मुंगेर	लखीसराय	चेहरावाकोल गाढाकोल, ललमटिया	2,468.060	4,19,57,020	25° 08.969' N, 25° 04.370' N, 25° 03.670' N, 25° 04.100' N, 25° 02.970' N, 25° 03.710' N, 25° 03.707' N, 25° 04.294' N, 25° 07' 37.4" N, 25° 07' 44.2" N, 25° 07' 57.2" N, 25° 07' 45.7" N,	086° 05.549' E, 086° 13.5630' E, 086° 12.968' E, 086° 14.089' E, 086° 12.753' E, 086° 12.991' E, 086° 13.934' E, 086° 13.773' E, 086° 15' 06.7" E, 086° 15' 06.2" E, 086° 15' 05.4" E, 086° 14' 38.7" E,	
47	मुंगेर	खड़गपुर	घंघटा पी.एफ. (शर्मा खैरवनमा पहाड़) (उपरचक बसाही पहाड़)	836.420	1,42,19,140	25° 01.850' N, 25° 01.748' N, 25° 01.777' N, 25° 01.646' N, 25° 01.577' N, 25° 01.612' N, 25° 01.479' N, 25° 01.325' N, 25° 01.365' N, 25° 01.534' N	86° 29.551' E, 86° 29.706' E, 86° 29.859' E, 86° 29.917' E, 86° 29.887' E, 86° 29.783' E, 86° 29.840' E, 86° 29.678' E, 86° 29.449' E, 86° 29.032' E	
48	मुंगेर	खड़गपुर	जालकुण्ड (जालकुण्ड, मदनपुर)	1,038.650	1,76,57,050	25° 12.656' N, 25° 12.913' N, 25° 13.428' N, 25° 13.767' N, 25° 13.618' N, 25° 13.430' N, 25° 13.095' N, 25° 13.265' N, 25° 12.936' N, 25° 11.435' N,	86° 33.413' E, 86° 33.456' E, 86° 33.546' E, 86° 33.761' E, 86° 33.194' E, 86° 33.243' E, 86° 33.260' E, 86° 33.333' E, 86° 33.315' E, 86° 32.925' E,	
49	मुंगेर	घरहरा	रौनकाबाद पहाड़ नं.-26 (खुद्धीवन कसबा घरहरा)	1,135.600	1,93,05,200	25° 10' 45.3" N, 25° 10' 44.0" N, 25° 10' 46.3" N, 25° 10' 45.5" N, 25° 10' 47.9" N, 25° 10' 46.5" N, 25° 10' 49.3" N, 25° 10' 53.1" N, 25° 10' 47.2" N, 25° 10' 52.4" N,	086° 27' 19.2" E, 086° 27' 20.1" E, 086° 27' 18.7" E, 086° 27' 06.2" E, 086° 26' 58.4" E, 086° 26' 56.7" E, 086° 26' 53.9" E, 086° 26' 51.4" E, 086° 26' 43.4" E, 086° 26' 33.0" E,	
50	मुंगेर	मलयपुर	नुमर, मटिया बीबा पहाड़, गादी मंगरार पूर्णाडीह, हरला	735.680	1,25,06,560	25.033395° N, 25.027538° N, 25.03435° N, 25.028115° N, 25.028945° N, 25.031501° N, 25.030423° N, 25.023707° N, 25.024676° N, 25.030455° N,	086.328375° E, 086.328503° E, 086.327614° E, 086.325864° E, 086.331119° E, 086.328405° E, 086.33401° E, 086.332659° E, 086.332103° E, 086.319769° E,	
51	मुंगेर	मुंगेर	पाटन पश्चिमी विषरसिंधी पहाड़	805.330	1,36,90,610	25° 16' 42.1" N, 25° 16' 10.5" N, 25° 17' 04.2" N, 25° 17' 17.5" N, 25° 17' 20.0" N, 25° 17' 25.9" N, 25° 17' 41.4" N, 25° 18' 05.1" N, 25° 20' 46.2" N, 25° 20' 47.1" N,	086° 31' 38.6" E, 086° 31' 35.6" E, 086° 31' 38.8" E, 086° 31' 35.8" E, 086° 31' 34.2" E, 086° 31' 33.8" E, 086° 31' 36.0" E, 086° 31' 31.0" E, 086° 31' 25.4" E, 086° 31' 26.0" E,	
कुल-				7,019.740	11,93,35,580			

यह योजना रु० 268 प्रति मानव दिवस पर आधारित है।

क्र० सं०	वन प्रमंडल का नाम	वन प्रक्षेत्र का नाम	कार्य स्थल का नाम	उपचार किये जाने वाले भूमि का रकवा (हे. में)	वर्ष 2019-20 हेतु राशि की आवश्यकता	GPS Reading		अभ्युक्ति
						Lat	Long	
29	जमुई	चकाई	चौदोसोल, पीपरा, बरमशीया, कुडवा	496.160	91,80,000	N24.603915 E86.384625 N24.61529 E86.372029 N24.611868 E86.394591		
30	जमुई	चकाई	भलुआ, करमाटौड़, बदगुण्डा, पतौआ	618.780	1,15,00,000	N24.411743 E86.430233 N24.409748 E86.430787 N24.385317 E86.459523		
कुल-				7,016.790	12,98,50,000			
31	औरंगाबाद	औरंगाबाद	पथरा	600.000	24,36,828	24° 45.462 N, 24° 31.769 N, 24° 31.868 N, 24° 31.503 N,		84° 22.074 E, 84° 20.919 E, 84° 20.661 E, 84° 20.795 N,
कुल-				600.000	24,36,828			
32	बेतिया-1	गोबर्द्धना	गली एवं नाला ट्रीटमेंट	543.086	7,35,964	27° 19' 48.46 N, 27° 19' 35.53 N, 27° 20' 45.92 N, 27° 19' 54.81 N,		84° 21' 47.00" E, 84° 21' 7.64" E, 84° 22' 41.62" E, 84° 22' 34.56" E,
33	बेतिया-1	मंगुराहा		959.105	22,59,878	27° 18' 36.04 N, 27° 18' 59.90 N, 27° 18' 42.00 N, 27° 19' 52.90 N,		84° 32' 00.50" E, 84° 32' 07.60" E, 84° 29' 0.20" E, 84° 30' 47.80" E,
34	बेतिया-1	रधिया		1,647.072	22,61,646	27° 22' 14.78 N, 27° 22' 38.45 N, 27° 22' 55.88 N, 27° 22' 6.67 N,		84° 16' 56.49" E, 84° 16' 56.73" E, 84° 15' 05.86" E, 84° 18' 31.01" E,
35	बेतिया-1	गोबर्द्धना	वाटर हार्वेस्टिंग टैंक / तालाब	-	5,78,200	27° 19' 48.46 N, 27° 20' 45.92 N,		84° 21' 47.00" E, 84° 22' 41.62" E,
36	बेतिया-1	रधिया		-	5,78,200	27° 21' 11.26 N, 27° 22' 14.78 N,		84° 17' 16.46" E, 84° 16' 56.59" E,
कुल-				3,149.26	64,13,888			
37	बेतिया-2	हरनाटौड़	गली एवं नाला ट्रीटमेंट	125.048	13,37,984	27° 25' 24.10 N, 27° 25' 44.62 N,		84° 02' 43.78" E, 84° 02' 03.02" E,
38	बेतिया-2	गनौली		897.894	58,28,480	27° 25' 02.87 N, 27° 32' 54.79 N,		84° 00' 59.17" E, 84° 02' 02.15" E,
कुल-				1,022.942	71,66,464			
39	बांका		ककवारा टोला, छत्रपाल गंगटी	500.000	80,00,000	24.8408	86.8153	
40	बांका		कादर टोला-बंधुआकुरा, दुखनसर, सोनावारन, लीलाथान, रूपदेशर	700.000	1,19,00,000	24.6316	86.76876	
41	बांका		वारने	600.000	1,02,00,000	24.75157	86.67027	
42	बांका		भीमशेन खैरा	300.000	51,00,000	24.9605	86.8924	
43	बांका		लोहीया	600.000	1,02,00,000	24.911	86.5277	
44	बांका		राजदाह, चीलकारा, बीरनिया	600.000	1,02,00,000	24.63814	87.01027	

राज्य प्राधिकरण : वार्षिक कार्य योजना-I (2019-20), NPV मद से मुदा जल संरक्षण कार्य हेतु योजनाएँ

अनु-5(७)

यह योजना रू० 268 प्रति मानव दिवस पर आधारित है।

क्र० सं०	वन प्रमंडल का नाम	वन प्रक्षेत्र का नाम	कार्य स्थल का नाम	उपचार किये जाने वाले भूमि का रकबा (हे. मं)	वर्ष 2019-20 हेतु राशि की आवश्यकता	GPS Reading		अभ्युक्ति
						Lat	Long	
1	नवादा	3	4	5	6	7	8	9
1	नवादा	रजौली	चोरडीहा	333.000	46,62,000	N24°33'15" N24°38'43"	E85°26'7" E85°29'36"	
2	नवादा	रजौली	पिपरा कोदवरिया चरघरवा	358.000	50,12,000	N24°33'24" N24°33'19"	E85°27'1" E85°26'11"	
3	नवादा	रजौली	परतौनिया	410.000	57,40,000	N24°34'39" N24°34'43"	E85°28'9" E85°28'3"	
4	नवादा	रजौली	शमकोल, बरहकोल, पोखरियाकोल	1,468.000	2,05,52,000	N24°34'21" N24°33'37"	E85°20'54" E85°19'58"	
5	नवादा	रजौली	घाटबकशीला	885.000	1,23,90,000	N24°63'69" N24°62'623"	E85°36'586" E85°37'160"	
6	नवादा	रजौली	बेलम	657.000	91,98,000	N24°37'59.8" N24°37'53.8"	E85°34'22.0" E85°34'30.0"	
7	नवादा	कौआकोल	बरोन एवं महापुर	300.000	42,00,000			
8	नवादा	नवादा	इकनी	24.450	3,42,300	N 24.78643° N 24.780.44°	E 8.5661° 85.58836°	
9	नवादा	नवादा	कुलजा	71.280	9,97,920	N 24.78441°	E 85.61605°	
10	नवादा	नवादा	रामपुर-महथा आमकोली पी. एक.	18.480	2,58,720	N 24.78169° 24.78133°	E 85.60644° E 85.60664°	
11	नवादा	नवादा	विशुनपुर	500.000	70,00,000	N 24.73494° N 24.73339°	E 85.68436° 85.68644°	
12	नवादा	नवादा	पहरेठा	56.400	7,89,600			
13	नवादा	नवादा	चकसौती	100.000	14,00,000			
						कुल-		
14	जमुई	जमुई	रामपुर-महथा आमकोली पी. एक.	300.000	5,50,000		N-24.77221, E-86.10390 N-24.75125, E-86.09571	
15	जमुई	जमुई	जगतपुर	300.000	55,20,000		N-24.77028, E-86.86844 N-24.2475465, E-86.07641	
16	जमुई	जमुई	मथुरापुर पी.एक.	100.000	18,60,000		1-N24.521750 E086.000900 2-N24.524920 E086.594520 3-N24.529700 E086.004390 4-N24.529960 E085.594280 5-N24.529220 E085.590010 6-N24.533890 E085.582940 7-N24.531570 E085.583430	

यह योजना रू० 268 प्रति मानव दिवस पर आधारित है।

क्र० सं०	वन प्रमंडल का नाम	वन प्रक्षेत्र का नाम	कार्य स्थल का नाम	उपचार किये जाने वाले भूमि का रकवा (हे. में)	वर्ष 2019-20 हेतु राशि की आवश्यकता	GPS Reading		अभ्युक्ति
						Lat	Long	
17	जमुई	जमुई	मछोलनी	820.000	1,51,70,000	1 N24.531570 E085.584190 2 N24.533890 E085.582940 3 N24.535120 E085.576400 4 N24.537250 E085.575810 5 N24.538070 E085.570840 6 N24.537820 E085.567940 7 N24.538890 E085.558800 8 N24.537880 E085.554680 9 N24.529010 E085.568140 10 N24.528680 E085.570240		
18	जमुई	जमुई	हरखार आर.एफ.	1,400.000	2,59,00,000	1 N24.81063 E086.02994 2 N24.80463 E086.03209 3 N24.804002 E086.02850 4 N24.80687 E086.01246 5 N24.81371 E086.01356 6 N24.82335 E086.00890 7 N24.83439 E086.00990 8 N24.83907 E086.00374 9 N24.84632 E086.01587 10 N24.84291 E086.02605		
19	जमुई	झाझा	उखरिया, पैरामटिहाना, जिरहुलिया आर.एफ.	160.000	29,60,000	N-24.39576, E-86.2277 N-24.4068, E-86.22135 N-24.40381, E-86.22014		
20	जमुई	झाझा	नवाडीह बराजोर आर.एफ.	300.000	55,50,000	N-24.47498, E-86.23840 N-24.47290, E-86.23599		
21	जमुई	झाझा	जोगियाटिल्हा पी.एफ.	98.860	18,30,000	N-24.51023, E-86.3291 N-24.5051, E-86.3143		
22	जमुई	झाझा	पैरगाहा, सरैया, गम्हरिया	238.880	44,20,000	1-N-24.5059 E86.2716 2-N24.5101 E86.2730		
23	जमुई	झाझा	डोमई, डुमरहार	142.670	26,40,000	1-N-24.5136 E86.2881 2-N24.5325 E86.2910		
24	जमुई	झाझा	चरकापत्थर, कैरी, लालीलेवार	200.000	37,00,000	1-N-24.4154.5 E86.1120.1 2-N24.4155.7 E86.1121.3		
25	जमुई	झाझा	रघुनाथा, कोदवाटांड	200.000	37,00,000	1-N-24.43.188 E86.22.447 2-N24.43.198 E86.22.732		
26	जमुई	चकाई	अमझरी-लीलावरण	407.000	75,30,000	N-24.739102, E-86.514965 N-24.72715, E-86.515828		
27	जमुई	चकाई	चिहरा, बेहरा	493.980	91,40,000	N-24.598647, E-86.334158 N-24.592052, E-86.360343		
28	जमुई	चकाई	धुरनमा, कटियामा, महजोरी, असलबनिया, बड़कीटोंड, बदरीन, ठाकुरशैर, बैजुडीह, कैलीडीह, दुगौतरी	740.460	1,37,00,000	N24.459672 E86.445862 N24.469525 E86.484957 N24.456787 E86.486475 N24.510237 E86.487348		

राज्य प्राधिकरण : वार्षिक कार्य योजना-I (2019-20)
NPV की राशि से नहर/नदी तट पर वृक्षारोपण की योजनाएँ (योजनावधि 2019-20 से 2022-23)
(प्रति कि.मी. 1000 पौधा, दूरी 4 मी. X 4 मी.)

अ३०-5(iv)

यह योजना रु० 257 प्रति मानव दिवस पर आधारित है।

क्र०	वन प्रमंडल का नाम	वन प्रक्षेत्र का नाम	प्रखंड का नाम	कार्य स्थल का नाम	लम्बाई (कि.मी.)	पौधों की संख्या	प्राक्कलित व्यय का विवरण (रुपये में)				कुल	GPS Reading		अव्युक्ति
							2019-20	2020-21	2021-22	2022-23		Lat	Lon	
1	2	3	4	5	6	7	8	9	10	11	12	13	14	15
1	तिरहुत	मुजफ्फरपुर पश्चिमी	षारू	विशुनपुर माईनर (रूपनरायण से विशुनपुर दाया भाग)	7.00	7,000	8,44,552	5,19,911	5,32,133	5,27,133	24,23,729	26° 8.263' N 26° 5.036' N	84° 58.716' E 84° 59.783' E	अग्रिम-सह-समापन बसंतकालीन
		मुजफ्फरपुर पूर्वी	मुसहरी	बुढ़ी गंडक संगम घाट से गगटी विशुनपुर झरना होते हुए (मुजफ्फरपुर-सीतामढ़ी रेलवे लाईन के दोनों तरफ)	10.00	10,000	24,74,000	7,42,730	7,58,047	7,53,047	47,27,824	26° 01.7641' N 26° 200.66' N	85° 37.160' E 85° 440.695' E	अग्रिम-सह-समापन बसंतकालीन
कुल-					17.00	17,000	33,18,552	12,62,641	12,90,180	12,80,180	71,51,553			
2	सहरसा	मधेपुरा	कुमारखण्ड	गंगापुर माईनर (0 से 24 आर.डी.)	7.00	6,000	7,17,505	4,45,638	4,56,969	4,51,969	20,72,081	26° 212.639' N 26° 26.983' N	086° 59.356' E 085° 59.376' E	अग्रिम-सह-समापन बसंतकालीन
		उदाकिशुनगंज	उदाकिशुनगंज	हरैली इनेज (मधुवन से हरैली पुल)	8.00	10,000	13,61,793	7,42,723	7,58,281	7,53,281	36,16,078	25° 41.492' N 26° 42.771' N	086° 56.354' E 086° 56.642' E	अग्रिम-सह-समापन बसंतकालीन
कुल-					15.00	16,000	20,79,298	11,88,361	12,15,250	12,05,250	56,88,159			
3	भोजपुर	पीरो	तरुही	महेसडीह से पनपुर	4.00	3,000	9,32,910	2,48,575	2,82,197	2,77,197	17,40,879	25° 11' 56.92" N 25° 11' 50.06" N	84° 24' 37.31" E 84° 24' 11.30" E	अग्रिम
		बक्सर	डुमरौव	रामनाथ का टोला से अम्सारी	3.00	7,000	13,02,625	5,66,675	6,58,460	6,53,460	31,81,220	25° 29' 243" N 25° 29' 706" N	84° 11' 174" E 84° 10' 791" E	अग्रिम
कुल-					7.00	10,000	22,35,535	8,15,250	9,40,657	9,30,657	49,22,099			
4	सुपौल	सुपौल	त्रिवेणीगंज	बघेली माईनर (5 से 20 आर.डी.)	5.00	7,500	18,48,362	5,57,047	5,69,785	5,64,785	35,39,979	26° 06.187' N 26° 06.192' N 26° 04.724' N 26° 04.733' N	087° 01.483' E 087° 01.471' E 087° 00.889' E 086° 00.876' E	अग्रिम-सह-समापन बसंतकालीन
		दीरपुर	राधेपुर	संगाधर (बलही से हुलैनाबाद) पूरव भाग	5.00	15,000	36,68,750	11,14,095	11,34,570	11,29,570	70,46,985	26° 26.926' N 26° 15.729' N	087° 06.027' E 087° 03.448' E	अग्रिम-सह-समापन बसंतकालीन
कुल-					10.00	22,500	55,17,112	16,71,142	17,04,355	16,94,355	1,05,86,964			
5	मिथिला	झंझारपुर	खुटौना	कोशी पश्चिमी मुख्य नहर-एकमा से छारापट्टी	12.00	16,000	14,37,398	11,88,368	12,04,874	11,99,874	50,30,514	26° 28' 31.5" N 26° 28' 19.0" N	86° 28' 53.3" E 86° 24' 53.9" E	अग्रिम-सह-समापन बसंतकालीन
		दरभंगा	दरभंगा सरर/सिंहवाड़ा	खिरौड़ी पश्चिमी बांध-शोभन से कनौर	10.00	16,500	14,72,848	12,25,504	12,42,527	12,37,527	51,78,406	26° 10' 43" N 26° 15' 16" N	85° 49' 33" E 85° 48' 52" E	अग्रिम-सह-समापन बसंतकालीन
		बेनीपट्टी	बेनीपट्टी	अधवास नदी तट-अगरोपट्टी से मुरैठा	8.00	12,000	10,76,693	8,81,276	9,03,656	8,98,656	37,60,281	26° 25.444' N 26° 21.623' N	85° 47.002' E 85° 48.514' E	अग्रिम-सह-समापन बसंतकालीन
		मधुवनी	बादरही	कोशी पश्चिमी मुख्य नहर-सलखनियों से सोनीघार	6.00	10,000	8,96,341	7,42,730	7,53,047	7,48,047	31,40,165	26° 29.237' N 26° 30.120' N	086° 16.482' E 086° 13.242' E	अग्रिम-सह-समापन बसंतकालीन
कुल-					36.00	54,500	48,83,280	40,37,878	41,04,104	40,84,104	1,71,09,366			

क्र०	वन प्रमंडल का नाम	वन प्रक्षेत्र का नाम	प्रखंड का नाम	कार्य स्थल का नाम	लम्बाई (कि.मी.)	पीछों की संख्या	प्राक्कलित व्यय का विवरण (रूपये में)				कुल	GPS Reading		अयुक्ति
							2019-20	2020-21	2021-22	2022-23		13	14	
1	2	3	4	5	6	7	8	9	10	11	12	13	14	15
6	औरंगाबाद	अरवल	कलेर	मेहन्दिचा से जवूर विगहा	15.00	13,000	9,58,065	10,43,825	12,22,854	12,27,854	44,52,598	25° 05.839' N 25° 07.477' N 25° 08.089' N 25° 08.303' N	084° 28.244' E 084° 30.604' E 084° 31.781' E 084° 23.651' E	अग्रिम कार्य
		अरवल	कलेर	शमुआ से बेलखारा नहर	7.00	4,500	2,46,080	3,67,863	4,23,296	4,28,296	14,65,535	24° 08.880' N 24° 08.124' N 24° 07.579' N 24° 07.468' N	84° 37.979' E 84° 36.888' E 84° 35.659' E 84° 34.500' E	अग्रिम कार्य
कुल-					22.00	17,500	12,04,145	14,11,688	16,46,150	16,56,150	59,18,133			
7	सारण	मशरक	लरैया	पंचरीवर फाटक से नारायणपुर बगही पुल नहर लट	10.00	10,000	8,08,640	7,42,730	7,58,047	7,53,047	30,62,464	26° 01' 43.3" N 26° 59' 57.9" N	84° 54' 14.1" E 84° 55' 37.8" E	अग्रिम-सह-समापन बसंतकालीन
		छपरा	जलालपुर	साधपुर से बीखरा नहर लट	10.00	10,000	8,08,640	7,42,730	7,58,047	7,53,047	30,62,464	25° 53' 77.3" N 25° 51' 86.9" N	84° 38' 27.3" E 84° 40' 42.6" E	अग्रिम-सह-समापन बसंतकालीन
कुल-					20.00	20,000	16,17,280	14,85,460	15,16,094	15,06,094	61,24,928			
8	मोतिहारी	रक्सौल	आदापुर	बगरी नदी का बाँध बकुलहर से सेनरिया	6.00	6,000	21,31,418	8,80,135	8,30,312	1,95,640	40,37,505	26° 52.090' N 26° 49.159' N	84° 50.621' E 84° 51.972' E	अग्रिम-सह-समापन कार्य बसंतकालीन
		अरेराज	हरसिद्धि	जमुनिया शाखा नहर (इब्राहिम से 20 आर.डी.) से कनछेदवा पुल 29 आर.डी.	8.00	8,000	33,83,210	13,28,764	11,05,416	2,60,853	60,78,243	26° 65.306' N 26° 68.565' N	84° 66.468' E 84° 68.565' E	अग्रिम-सह-समापन कार्य बसंतकालीन
		मोतिहारी	मोतिहारी	बेरिया देवी स्थान से प्रखरा तक	6.00	7,000	29,91,814	11,70,986	9,67,864	2,28,247	53,58,911	26° 36.016' N 26° 33.905' N	84° 54.680' E 84° 57.131' E	अग्रिम-सह-समापन कार्य बसंतकालीन
कुल-					20.00	21,000	85,06,442	33,79,885	29,03,592	6,84,740	1,54,74,659			
9	जमुई	जमुई		मिर्वा से बहरम्बा (गिबेश्वर नहर)	8.00	5,000	15,32,990	3,83,595	3,76,095	3,82,095	26,74,775	24.53300° N 24.53565° N 24.53664° N 24.53947° N	086.08465° E 086.07532° E 086.06280° E 086.05093° E	अग्रिम
कुल-					8.00	5,000	15,32,990	3,83,595	3,76,095	3,82,095	26,74,775			
10	पूर्वियाँ	जलालगढ		कुसियार जम बितरणी (45 से 72 आर.डी.)	8.00	8,000	7,06,448	5,94,184	6,02,368	5,97,368	25,00,368	25° 58' 47.724" N 25° 54' 35.986" N	087° 31' 46.21" E 087° 32' 30.732" E	अग्रिम-सह-समापन कार्य बसंतकालीन
		बनमनखी	रूपौली	कुसीला बितरणी (42 से 66 आर.डी.)	8.00	16,000	13,72,056	11,88,368	12,04,736	11,94,736	49,59,896	25° 49' 42.3" N 25° 46' 39.9" N	087° 15' 39.4" E 087° 15' 35.7" E	अग्रिम-सह-समापन कार्य बसंतकालीन
		कटिहार	फलका	लाला पट्टी नामईनर (0 से 19 आर.डी.)	5.00	10,000	8,61,285	7,42,730	7,53,710	7,58,710	31,16,435	25° 41' 139" N 25° 38' 578" N	087° 15' 765" E 087° 15' 635" E	अग्रिम-सह-समापन कार्य बसंतकालीन
कुल-					21.00	34,000	29,39,789	25,25,282	25,60,814	25,50,814	1,05,76,699			
11	नालन्दा	बिहारशरीफ	रहुई	भौरंगा-कुशहर-मकनपुर तक	7.00	14,000	1,18,477	14,54,366	17,54,676	17,59,676	50,87,195	25.315422 N 25.349041 N	85.685158 E 85.682813 E	अग्रिम
		हिलसा	इस्लामपुर	मलिक सराय इस्लामपुर से जहानपुर तक	5.00	5,000	57,183	5,25,845	6,26,670	6,31,670	18,41,368	25.14564 N 25.15103 N	85.23120 E 85.29094 E	अग्रिम
कुल-					12.00	19,000	1,75,660	19,80,211	23,81,346	23,91,346	69,28,563			
12	सीतामढ़ी	शिवहर	शिवहर, पिपराही	हरपुर से कम्मा (बागमती बाँध) बाहरी भाग	6.00	10,000	10,00,491	8,74,910	7,58,047	7,58,047	33,91,495	26° 30' 230" N 26° 33' 499" N	85° 22' 464" E 85° 24' 448" E	अग्रिम-सह-समापन कार्य (बसंतकालीन)
		रुन्नीसैदपुर	रीगा	लखवी नारायण ब्रिज से रीगा रेलवे स्टेशन तक दामाँ भाग	4.50	4,000	9,97,528	3,49,964	3,06,219	3,06,219	19,59,930	26° 35' 42.902" N 26° 38' 35.944" N	85° 30' 15.647" E 85° 25' 40.927" E	अग्रिम-सह-समापन कार्य (बसंतकालीन)
कुल-					10.50	14,000	19,98,019	12,24,874	10,64,266	10,64,266	53,51,425			

यह योजना रु० 257 प्रति मानव दिवस पर आधारित है।

क्र०	वन प्रमंडल का नाम	वन प्रक्षेत्र का नाम	प्रखंड का नाम	कार्य स्थल का नाम	लम्बाई (कि.मी.)	पौधों की संख्या	प्राक्कलित व्यय का विवरण (रूपये में)				कुल	GPS Reading		अभ्युक्ति
							2019-20	2020-21	2021-22	2022-23		Lat	Lon	
1	2	3	4	5	6	7	8	9	10	11	12	13	14	15
13	पटना	पटना पश्चिमी	नौबतपुर	नौबतपुर से दरियापुर	3.00	3,000	4,43,325	2,16,502	2,26,994	2,30,914	11,17,735	25° 28' 17.45" N 25° 28' 12.07" N	84° 56' 34.49" E 84° 55' 37.58" E	अंतिम कार्य
				कुल-	3.00	3,000	4,43,325	2,16,502	2,26,994	2,30,914	11,17,735			
14	वैशाली	हाजीपुर	हाजीपुर सदर	तिरहुत गडक बंध (हरौली से चौदी केबारा तक)	4.50	6,000	20,83,944	8,07,744	8,21,798	1,78,032	38,91,518	25° 28' 17.45" N 25° 28' 12.07" N	84° 56' 34.49" E 84° 55' 37.58" E	अंतिम-राह-समापन कार्य (बसंतकालीन)
				कुल-	4.50	6,000	20,83,944	8,07,744	8,21,798	1,78,032	38,91,518			
				कुल योग-	206.00	2,59,500	3,85,35,371	2,23,90,513	2,27,51,695	1,98,38,997	10,35,16,576			

योजना सारांश

वित्तीय वर्ष	1 अप्रैल 2019 से रु. 257 प्र.मा.दि. आक्कलित राशि	वर्तमान में रु. 257 प्र. मा.दि. आक्कलित राशि
2019-20	3,85,35,371	4,01,64,685
2020-21	2,23,90,513	2,33,46,827
2021-22	2,27,51,695	2,37,25,468
2022-23	1,98,38,997	2,06,88,106
कुल-	10,35,16,576	10,79,47,085

7

राज्य प्राधिकरण : वार्षिक कार्य योजना-I (2019-20)
NPV की राशि से पथ तट पर वृक्षारोपण की योजनाएँ (योजनावधि 2019-20 से 2022-23)
(प्रति कि.मी. 1000 पौधा, दूरी 4 मी. X 4 मी.)

अनु-5 (ii)

यह योजना रु० 268 प्रति मानव दिवस पर आधारित है।

क्र०	वन प्रमंडल का नाम	वन प्रक्षेत्र का नाम	प्रखंड का नाम	कार्य स्थल का नाम	लम्बाई (कि.मी.)	पौधों की संख्या	प्राक्कलित व्यय का विवरण (रूपये में)				कुल	GPS Reading		अभ्युक्ति
							2019-20	2020-21	2021-22	2022-23		Lat	Lon	
1	2	3	4	5	6	7	8	9	10	11	12	13	14	15
1	बेगूसराय	बरीनी		बाछवासा रेलवे गुमटी से साटा अजन्तैर रेलवे गुमटी	9.00	5,800	14,52,019	3,67,713	3,62,713	3,62,713	25,45,158	25° 35.265' N 25° 38.563' N	085° 53.792' E 085° 51.583' E	अग्रिम-सह-समापन कार्य बसंतकालीन
		खगडिया		मानसी चुकती रेलवे सिंगनल से चौधा बनी रेलवे डाला	6.00	5,800	14,40,454	3,67,713	3,62,713	3,62,713	25,33,593	25° 30.496' N 25° 35.185' N	086° 27.350' E 086° 35.724' E	अग्रिम-सह-समापन कार्य बसंतकालीन
कुल-					15.00	11,600	28,92,473	7,35,426	7,25,426	7,25,426	50,78,751			
2	अररिया	किशनगंज	ठाकुरगंज	कलबर्त चौक पीआखली से गभरगढ़ तक (NH-327A)	6.00	12,000	16,61,457	9,03,656	9,08,656	9,08,656	43,82,425	26° 33' 33.18" N 26° 34' 53.31" N	87° 94' 50.71" N 87° 99' 51.80" N	अग्रिम-सह-समापन कार्य बसंतकालीन
		फारबिसगंज	समीगंज	भिर्जपुर से समीगंज वृक्ष शाटिका	5.00	12,500	14,58,371	9,41,308	9,46,308	9,46,308	42,92,295	26° 17' 36.66" N 26° 10' 9.150" N	87° 23' 47.32" N 87° 23' 15.77" N	अग्रिम-सह-समापन कार्य बसंतकालीन
कुल-					11.00	24,500	31,19,828	18,44,964	18,54,964	18,54,964	86,74,720			
3	सोहतास	विक्रमगंज	कोचस	उसरवं से गौसा यात्री रोड	12.00	11,500	5,73,110	8,23,119	7,19,171	7,24,171	28,39,571	25° 14' 10.2" N 25° 14' 7.5" N	83° 57' 13.5" E 83° 48' 10.8" E	अग्रिम कार्य
कुल-					12.00	11,500	5,73,110	8,23,119	7,19,171	7,24,171	28,39,571			
4	औरंगाबाद	अरवल	करपे	अतौलख से गनियारी	5.00	4,500	3,02,895	3,67,863	4,23,296	4,28,296	15,22,350	25° 11.265' N 25° 11.660' N 25° 12.019' N 25° 13.104' N	084° 46.589' E 084° 46.641' E 084° 46.591' E 084° 46.786' E	अग्रिम कार्य
कुल-					5.00	4,500	3,02,895	3,67,863	4,23,296	4,28,296	15,22,350			
5	सारण	दिधवारा	सीनपुर	परबेजाबाद नाया शिवसेनपुर से गुलरिया घाट पथ तट	5.00	5,000	4,09,320	4,37,455	3,82,773	3,82,773	16,12,321	25° 43' 45.0" N 25° 42' 29.0" N	85° 09' 54.0" E 85° 09' 31.0" E	अग्रिम-सह-समापन कार्य बसंतकालीन
कुल-					5.00	5,000	4,09,320	4,37,455	3,82,773	3,82,773	16,12,321			
6	पैशाली	लालगंज	भगवानपुर	साराय से भगवानपुर रेल लाईन	10.00	5,000	2,19,783	4,37,455	3,82,773	3,82,773	14,22,784	25° 46' 13" N 25° 51' 44" N	85° 16' 16" E 85° 18' 80" E	अग्रिम-सह-समापन कार्य बसंतकालीन
कुल-					10.00	5,000	2,19,783	4,37,455	3,82,773	3,82,773	14,22,784			
7	गोपालगंज	भोरे	कटैया	कटैया शिजयीपुर पथ	10.00	7,000	5,79,751	6,12,437	5,32,133	5,32,133	22,56,454	26° 20.1244' N 26° 33.7896' N	084° 53.449' E 084° 51.1504' E	अग्रिम-सह-समापन कार्य (बसंतकालीन)
		गोपालगंज	थावे	एकडेखौं से केशोपुर बजार तक	5.00	4,000	16,75,292	6,12,553	5,72,360	1,30,427	29,90,632			अग्रिम-सह-समापन कार्य (बसंतकालीन)
		भोरे	उँचकागाँव	बेलेसरा रेलवे गुमटी से लुहसी गोंड तक	7.00	5,000	21,15,525	7,75,197	7,14,200	1,63,033	37,67,955			अग्रिम-सह-समापन कार्य (बसंतकालीन)
कुल-					22.00	16,000	43,70,568	20,00,187	18,18,693	8,25,593	90,15,041			
8	मोतिहारी	धकिया	कल्याणपुर	पठखीनिया से नरायणपुर पुल पथ के दोनों तरफ	6.00	6,000	30,85,498	11,46,280	8,30,312	1,95,640	52,57,730	26° 38.321' N 26° 36.455' N	85° 00.783' E 84° 96.562' E	अग्रिम-सह-समापन कार्य बसंतकालीन
		मोतिहारी	बंजरिया	शंकर ढाका से सेमरा	12.00	10,000	36,88,963	15,11,248	13,80,520	3,26,067	69,06,798	26° 40.845' N 26° 42.862' N	84° 52.823' E 84° 48.208' E	अग्रिम-सह-समापन कार्य
		रक्सौल	रक्सौल	कियर नदी से मेलाही रेलवे स्टेशन तक एल.सी.जी. से एल.सी.जी.20 सी. तक	6.00	5,000	25,82,861	9,55,233	6,92,760	1,63,033	43,93,887			अग्रिम-सह-समापन कार्य बसंतकालीन (268/मा.दि.)
कुल-					24.00	21,000	93,57,322	36,12,761	29,03,892	6,84,740	1,65,58,415			

यह योजना रु० 268 प्रति मानव दिवस पर आधारित है।

क्र०	वन प्रमंडल का नाम	वन प्रक्षेत्र का नाम	प्रखंड का नाम	कार्य स्थल का नाम	लम्बाई (कि.मी.)	पौधों की संख्या	प्राक्कलित व्यय का विवरण (रुपये में)				कुल	GPS Reading		अभ्युक्ति
							2019-20	2020-21	2021-22	2022-23		Lat	Lon	
1	2	3	4	5	6	7	8	9	10	11	12	13	14	15
9	जमुई	चकाई		शिमूलतल्ला से बासकीटांड करहराटांड	6.00	2,500	7,87,705	1,84,298	1,88,048	1,94,048	13,54,099	24.64012° N 24.71930° N	086.49034° E 086.54175° E	अग्रिम कार्य
				कुल-	6.00	2,500	7,87,705	1,84,298	1,88,048	1,94,048	13,54,099			
10	पुर्णियाँ	बनमनखी	धमदाहा	मदन चौक से दमैली तक	8.00	8,000	7,06,448	6,99,928	6,12,438	6,12,438	26,31,252	25° 49' 08.7" N 25° 46' 33.4" N	087° 11' 01.0" E 087° 16' 9.7" E	अग्रिम-सह-समापन कार्य बसंतकालीन
				कुल-	8.00	8,000	7,06,448	6,99,928	6,12,438	6,12,438	26,31,252			
11	नालन्दा	बिहारशरीफ	अस्थायी एवं बिनद	बेनार से गौरगा तक	12.00	12,000	1,04,856	12,48,028	15,04,008	15,09,008	43,65,900	25.212656 N 25.271482 N 25.315422 N	85.670612 E 85.687512 E 85.685158 E	अग्रिम कार्य
		हिलसा	हिलसा	भदौल से मानपुरवा-लालतीविगहा गोंप तक	8.00	8,000	77,614	8,35,352	10,02,672	10,07,672	29,23,310	25.253047 N 25.303749 N	85.298488 E 85.281457 E	अग्रिम कार्य
				कुल-	20.00	20,000	1,82,470	20,83,380	25,06,680	25,16,680	72,89,210			
12	सीतामढी	शिवहर	तरियानी	मुंशी चौक से तरियानी छपड़ा पथराट	4.00	4,000	9,95,600	3,49,964	3,06,219	3,06,219	19,58,002	26° 23' 453" N 26° 23' 452" N	85° 17' 498" E 85° 22' 852" E	अग्रिम-सह-समापन कार्य (बसंतकालीन)
		रुन्नीसैदपुर	रुन्नीसैदपुर, पुपरी	चौपार से पुपरी पथ टट बायीं भाग	7.00	8,000	11,44,151	6,99,928	6,12,438	6,12,438	30,68,955	26° 33' 871" N 26° 27' 337" N	85° 22' 878" E 85° 41' 568" E	अग्रिम-सह-समापन कार्य बसंतकालीन
				कुल-	11.00	12,000	21,39,751	10,49,892	9,18,657	9,18,657	50,26,957			
13	पटना	बाढ़	मोकामा	मोकामा बाईपास रेलवे पुल से फोरलेन तक	2.00	3,000	4,39,470	2,16,502	2,26,994	2,30,914	11,13,880	25.38531 N 25.39262 N	85.90542 E 85.90775 E	अग्रिम कार्य
		मसौढ़ी	दुल्हिन बाजार	दुल्हिन बाजार से जीतन छपरा	6.00	4,000	3,24,391	2,85,336	3,02,659	3,06,219	12,18,805	25.38283 N 25.37894 N	84.85499 E 84.80031 E	अग्रिम कार्य
				कुल-	8.00	7,000	7,64,061	5,01,838	5,29,653	5,37,133	23,32,685			
14	मया	जहानाबाद	घोसी	गंगापुर से इबेसीपुर	12.00	13,000	5,66,880	24,03,534	13,85,449	13,90,449	57,46,312			अग्रिम कार्य
		जहानाबाद	काको	काको सुर्य मंदीर से पनहास	8.00	8,000	4,22,960	8,32,944	8,52,584	8,57,584	29,66,072			अग्रिम कार्य
				कुल-	20.00	21,000	9,89,840	32,36,478	22,38,033	22,48,033	87,12,384			
15	भागलपुर	भागलपुर	जगदीशपुर	टैकानी रेलवे स्टेशन से गोनूग्राम तक	6.00	2,500	26,51,650	11,05,575	6,30,575	-	43,87,800			अग्रिम-सह-समापन कार्य (268 / मा.दि.)
		भागलपुर	कहलगाँव	किसनदासपुर से नारायणपुर	12.00	2,000	21,22,320	8,84,460	5,04,460	-	35,11,240			
				कुल-	18.00	4,500	47,73,970	19,90,035	11,35,035	-	78,99,040			
				कुल योग-	195.00	1,74,100	3,15,89,544	2,00,05,079	1,73,39,232	1,30,35,725	8,19,69,580			

योजना सारांश

वित्तीय वर्ष	1 अप्रैल 2019 से रु. 267 प्र.मा.दि. आकलित राशि	वर्तमान में रु. 268 प्र. मा.दि. आकलित राशि
2019-20	3,15,89,544	3,29,41,576
2020-21	2,00,05,079	2,08,61,296
2021-22	1,73,39,232	1,80,81,361
2022-23	1,30,35,725	1,35,93,654
कुल-	8,19,69,580	8,54,77,878

7

3130-05(1)

राज्य प्राधिकरण : वार्षिक कार्य योजना-I (2019-20)
NPV मद से अवकृष्ट वनों की पुनर्वास के वृक्षारोपण की योजनाएँ (योजनावधि 2019-20 से 2023-24)

यह योजना रु० 288 प्रति मानव दिवस पर आधारित है।

क्र०	वन प्रमंडल का नाम	वन प्रदोत्र का नाम	प्रखंड का नाम	कार्य स्थल का नाम	रकबा (हे.)	पौधों की संख्या	प्राकल्पित व्यय का विवरण (रुपये में)					कुल	GPS Reading		अव्युक्ति
							2019-20	2020-21	2021-22	2022-23	2023-24		Lat	Lon	
							8	9	10	11	12		13	14	
1	मुंगेर	धरहरा	धरहरा	कसबा धरहरा	100.00	1,10,000	33,24,200	27,76,821	16,13,920	14,45,080	3,96,280	95,56,301	25° 15' 02.5" N 25° 14' 59.0" N 25° 15' 15.2" N 25° 15' 14.9" N	86° 24' 17.0" E 86° 24' 17.5" E 86° 24' 52.7" E 86° 24' 51.9" E	अग्रिम कार्य
2	मुंगेर	मुंगेर	जमालपुर	कालीकोल अमबर	50.00	55,000	18,90,810	14,06,460	9,65,080	7,22,540	2,98,460	52,83,350	25° 17' 09.3" N 25° 17' 11.0" N 25° 17' 02.7" N 25° 17' 03.1" N	86° 30' 19.0" E 86° 30' 24.5" E 86° 30' 18.5" E 86° 30' 26.3" E	अग्रिम कार्य
3	मुंगेर	मुंगेर	जमालपुर	नौजागकी पहाड	50.00	55,000	18,90,810	14,06,460	9,65,080	7,22,540	2,98,460	52,83,350	25° 20' 42.9" N 25° 20' 12.3" N	86° 31' 28.6" E 86° 31' 08.0" E	अग्रिम कार्य
4	मुंगेर	मुंगेर	जमालपुर	पाटम पश्चिमी	100.00	1,10,000	32,71,380	27,79,431	16,25,980	14,45,080	3,96,280	95,18,151	25° 17' 03.4" N 25° 17' 04.7" N	86° 30' 08.7" E 86° 30' 00.3" E	अग्रिम कार्य
5	मुंगेर	मलमपुर	लक्ष्मीपुर	हरला	50.00	55,000	19,64,770	14,07,330	9,69,100	7,22,540	2,98,460	53,62,200	25.00687° N 25.005122° N	86.417246° E 86.417232° E	अग्रिम कार्य
6	मुंगेर	मलमपुर	बारभट	गुमर	50.00	55,000	20,02,810	14,09,070	9,77,140	7,22,540	2,98,460	54,10,020	24.97468° N 24.98173° N	86.28983° E 86.30304° E	अग्रिम कार्य
7	मुंगेर	धरहरा	धरहरा	कसबा धरहरा उत्तरी कर्ट	100.00	1,10,000	33,24,200	27,76,821	16,13,920	14,45,080	3,96,280	1,05,56,301	25° 15' 02.5" N 25° 15' 14.9" N	86° 24' 17.2" E 86° 24' 51.9" E	अग्रिम कार्य
8	मुंगेर	लखीसराय	सुरजमठ	चौरावाकोल गाहाकोल	50.00	55,000	20,04,930	14,11,680	9,79,200	7,22,540	2,98,460	54,16,810	25.06435° N 25.06519° N	86.12438° E 86.12338° E	अग्रिम कार्य
9	मुंगेर	लखीसराय	सुरजमठ	बीकिमुग हाररोन	50.00	55,000	20,02,810	14,09,070	9,77,140	7,22,540	2,98,460	54,10,020	25.09141° N 25.09116° N	86.17003° E 86.16515° E	अग्रिम कार्य
10	मुंगेर	खडगपुर	खडगपुर	जालकुड	100.00	1,10,000	41,69,020	28,13,361	17,87,760	14,45,080	3,96,280	1,06,11,501	25° 13' 6.59" N 25° 13' 09.7" N	86° 33' 41.1" E 86° 33' 25.6" E	अग्रिम कार्य
11	मुंगेर	खडगपुर	खडगपुर	उपरमठ (बंसाही पहाड)	75.00	82,300	36,09,530	21,26,441	14,01,390	10,83,810	2,98,460	85,10,631	25° 02' 20.82" N 25° 02' 46.97" N	86° 49' 46.40" E 86° 49' 73.37" E	अग्रिम कार्य
कुल-					775.00	8,52,500	2,94,46,270	2,17,22,945	1,38,75,710	1,21,99,370	36,74,340	7,56,35,285			
12	रोहतास	सासाराम	हरिगाँवी	अदमापुर, बसंतपुर एवं घटगापुर पी एफ	50.00	55,000	18,90,810	14,06,460	9,65,080	7,22,540	2,98,460	52,83,350	24° 56' 64.55" N 24° 56' 84.00" N 24° 56' 58.10" N	84° 03' 54.20" E 84° 03' 53.00" E 84° 03' 23.60" E	अग्रिम कार्य
कुल-					50.00	55,000	18,90,810	14,06,460	9,65,080	7,22,540	2,98,460	52,83,350			
13	औरंगाबाद	औरंगाबाद	देव	गजोई	50.00	55,000	18,90,810	14,06,460	9,65,080	7,22,540	2,98,460	52,83,350	24° 34' 42.2" N 24° 33' 40.0" N 24° 34' 42.7" N 24° 34' 16.8" N	84° 28' 32.7" E 84° 28' 20.8" E 84° 28' 06.1" E 84° 27' 59.4" E	अग्रिम कार्य
कुल-					50.00	55,000	18,90,810	14,06,460	9,65,080	7,22,540	2,98,460	52,83,350			
14	बाँका	बाँकी	कभार	कोहराटीकर नरचातरी	50.00	55,000	18,90,810	14,06,460	9,65,080	7,22,540	2,98,460	52,83,350	24° 42' 379" N 24° 41' 464" N 24° 42' 020" N 24° 42' 679" N	86° 55' 735" E 86° 55' 060" E 86° 56' 060" E 86° 55' 437" E	अग्रिम कार्य
15	बाँका	बाँका	फुल्लीडुमर	माताभाग फुल्लीडुमर (मयरापहाड)	50.00	55,000	18,90,810	14,06,460	9,65,080	7,22,540	2,98,460	52,83,350	24.89593° N 24.89468° N 24.89262° N 24.90054° N	86.75148° E 86.75949° E 86.74786° E 86.75894° E	अग्रिम कार्य
कुल-					100.00	1,10,000	37,81,620	28,12,920	19,30,160	14,45,080	5,96,920	1,08,66,700			
16	गया	ईमामगंज	ईमामगंज	कदीरपुर एवं बीराज	50.00	55,000	18,90,810	14,06,460	9,65,080	7,22,540	2,98,460	52,83,350	24° 21.9550° N 24° 22.1690° N 24° 22.4040° N 24° 22.4500° N	84° 28.6740° E 84° 28.2680° E 84° 28.3190° E 84° 28.5140° E	अग्रिम कार्य
17	गया	गुरुषा	दलीरगंज	आरोपुर महें	50.00	55,000	18,90,810	14,06,460	9,65,080	7,22,540	2,98,460	52,83,350	24° 43.698° N 24° 43.668° N 24° 43.397° N 24° 43.340° N	85° 08.909° E 85° 08.958° E 85° 09.072° E 85° 09.106° E	अग्रिम कार्य
कुल-					100.00	1,10,000	37,81,620	28,12,920	19,30,160	14,45,080	5,96,920	1,08,66,700			

यह योजना रु० 268 प्रति मानव दिवस पर आधारित है।

क्र०	वन प्रमंडल का नाम	वन प्रखेत्र का नाम	प्रखंड का नाम	कार्य स्थल का नाम	रकबा (हे.)	पौधों की संख्या	प्राक्कलित व्यय का विवरण (रूपये में)					कुल	GPS Reading		अवधि
							2019-20	2020-21	2021-22	2022-23	2023-24		Lat	Lon	
							8	9	10	11	12		13	14	
18	नवादा	नवादा	गोविन्दपुर	पधरा	50.00	55,000	18,90,810	14,06,460	9,65,080	7,22,540	2,98,460	52,83,350	24.72548° N 24.72542° N 24.73222° N 24.73083° N	85.64936° E 85.65035° E 85.65095° E 85.65358° E	अधिम कार्य
कुल-					50.00	55,000	18,90,810	14,06,460	9,65,080	7,22,540	2,98,460	52,83,350			
19	जमुई	जमुई	खैरा	रजौन पी.एफ.	50.00	55,000	18,69,217	13,45,439	7,19,790	7,24,790	1,95,640	48,54,876	24.78263° N 24.77740° N 24.771036° N 24.76279° N	86.16338° E 86.16120° E 86.16093° E 86.16275° E	अधिम कार्य
20	जमुई	झासा	खैरा	सहिया गुडियावा पी.एफ.	50.00	55,000	18,69,217	13,45,439	7,19,790	7,24,790	1,95,640	48,54,876			अधिम कार्य
कुल-					100.00	1,10,000	37,38,434	26,90,878	14,39,580	14,49,580	3,91,280	97,09,752			
21	भागलपुर	भागलपुर	कहलकुण्ड	पुरानी खेरडी	30.00	33,000	15,16,344	9,22,074	7,11,130	5,15,130	1,95,640	38,60,318			अधिम कार्य
22	भागलपुर	कहलकुण्ड	कहलकुण्ड	मकरीरामपुर	200.00	2,20,000	53,92,300	52,70,970	28,49,680	24,92,880	3,91,280	1,63,97,110			अधिम कार्य
कुल-					230.00	2,53,000	69,08,644	61,93,044	35,60,810	30,08,010	5,86,920	2,62,57,428			
कुल योग-					1,455.00	16,00,500	5,33,29,018	4,04,82,087	2,56,31,660	2,17,14,740	67,41,760	14,25,85,915			

7.

राज्य प्राधिकरण : वार्षिक कार्य योजना-1 (2019-20)
वन्यप्राणी सुरक्षा, संरक्षण एवं सम्बर्द्धन एवं कैचमेंट एरिया ट्रीटमेंट प्लान से संबंधित योजनाएँ-

अ 30-04

(राशि रु० में)

क्र० सं०	वन प्रमंडल का नाम	कार्य का नाम	अपयोजन का प्रस्ताव	कार्य स्थल	प्राक्कलित व्यय (राशि रु. में)					GPS Reading		अव्ययिता
					2019-20	2020-21	2021-22	2022-23	कुल	Lat	Long	
1	2	3	4	5	6				8	9	10	11
1	गया	वन्यप्राणी संरक्षण एवं संवर्द्धन	एन.एच.-2 औरंगाबाद-बरबड़डा (180.00-400.057 कि.मी.) पधास चौड़ीकरण एवं सुदृढीकरण	गोतम्बुद्ध वन्यप्राणी आश्रणी के अन्दर वनरोपण, वाटर हॉल, एटींग पोथिंग कैम्प आदि कार्य।	2,24,50,000	1,28,75,000	1,28,75,000	33,00,000	5,15,00,000	24° 29' 25.04" N 24° 28' 04.59" N 24° 26' 56.51" N	85° 03' 12.50" E 85° 07' 01.43" E 85° 09' 07.52" E	
2	जमुई	कैचमेंट एरिया ट्रीटमेंट प्लान	जमुई जिलान्तर्गत कुण्डघाट जलाशय योजना निर्माण का कार्य।	जमुई प्रक्षेत्र के सिकन्दर/खैरा प्रखण्ड में लखुआर/हरखार/मधुरापुर स्थल पर (2350 हे. 407 संरचना)	2,44,60,225	2,44,60,225	-	-	4,89,20,450	24.87585° N 24.87544° N 24.88198° N 24.88521° N 24.89059° N 24.89624° N 24.83157° N 24.88417° N 24.87897° N	086.00988° E 085.01041° E 085.98330° E 085.97961° E 085.96672° E 085.95412° E 085.97270° E 085.99292° E 086.00984° E	
3	नवादा	गृदा जल संरक्षण का कार्य	कोडरमा तिलैया बली लाईन निर्माण का कार्य।	नवादा प्रक्षेत्र के गोविन्दपुर एवं अकबरपुर प्रखण्ड में (596.00 हे.)	1,00,04,800	-	-	-	1,00,04,800			
4	बेतिया-2	हेबिटेड प्रबंधन एवं वाईल्डलाईफ प्रबंधन		गनौली, हरनाटांड, हरनाटांड एवं बाल्मीकिनगर,	91,50,000	-	-	-	91,50,000			
5	बांका	हाथी प्रबंधन योजना			5,94,39,700	2,08,49,000	84,93,600	45,98,700	9,33,81,000			
कुल योग-					12,55,04,725	5,81,84,225	2,13,68,600	78,98,700	21,29,56,250			

7.

राज्य प्राधिकरण : वार्षिक कार्य योजना-I (2019-20) शक्तिपूरक वृक्षारोपण की योजनाएँ (योजनावधि 2019-20 से 2023-24) (वन (संरक्षण) अधिनियम 1980 के तहत अंतिम स्वीकृति प्राप्त प्रस्तावों की सूची के अनुरूप)

3130-03

यह योजना रु० 268 प्रति मानव दिवस पर अंशित है।

क्र० सं०	वन प्रकल्प का नाम	वन प्रकल्प का नाम	प्रकल्प का नाम	कार्य स्थल का नाम	अवयोजन का प्रस्ताव	योजना का नाम	रकबा/लम्बाई		पीछों की संख्या	प्राक्सित व्यय का विवरण (रुपये में)					कुल व्यय	जी.पी.एस.		अनुमति
							हे	कि.मी.		I	II	III	IV	2023-24		17	18	
										2019-20	2020-21	2021-22	2022-23					
1	2	3	4	5	6	7	8	9	10	11	12	13	14	15	16	17	18	19
1	अररिया	कारविरगंज	कारविरगंज	बारा पीछे वी.एफ.	अररिया जिला-नर्मि इपसी-नवाग बौद्ध चिकनी-पहाड़ी (2.00-2.25 कि.मी.) का प्रस्ताव	अर.डी.एफ.	18.00	-	45,000	38,32,219	4,47,505	4,52,505	93,805	-	38,26,034	26° 21' 8698" N 26° 21' 5012" N 26° 22' 4324" N 26° 22' 0473" N	87° 31' 8151" E 87° 31' 6800" E 87° 30' 0261" E 87° 29' 9196" E	अंशिम-साह-समान कार्य
कुल-							18.00	-	45,000	38,32,219	4,47,505	4,52,505	93,805	-	38,26,034			
2	तिरहुत	मुनाकरपुर अधिष्ठी	मुंडगी	मल्लीकपुरराखा नहर क्र. 43 (अर.डी.)	NH-102 अणव-सोनात-मुनाकरपुर (1.30-37.83 कि.मी.) एवं (27.83-74.20 कि.मी.) पर	नहर नोट	-	10.00	30,000	37,67,010	15,06,093	15,11,093	-	-	62,84,196	26° 05' 456" N 26° 59' 935" N	085° 18' 713" E 085° 18' 231" E	अंशिम-साह-समान कार्य (वर्षाकालीन)
		मुनाकरपुर अधिष्ठी	मोतिपुर	जैतपुरराखा नहर (दिलरिया से फतेहपुर रस्ता भाग)		नहर नोट	-	10.00	10,000	19,07,780	7,53,047	7,58,047	-	-	34,18,874	26° 12' 442" N 26° 09' 302" N	085° 03' 170" E 085° 06' 719" E	अंशिम-साह-समान कार्य (वर्षाकालीन)
कुल-							-	20.00	30,000	56,74,790	22,59,140	22,69,140	-	-	1,02,03,070			
3	मुंगेर	खडगपुर	मुंगेर	खडगपुर से पनाट पथ		लौह गैरिबन	-	1.00	110	4,01,382	90,634	15,420	-	-	5,07,436	25° 11' 049" N 25° 10' 854" N	86° 24' 659" E 86° 42' 571" E	अंशिम-साह-समान कार्य (वर्षाकालीन)
		खडगपुर	मुंगेर	कमरौंध पीछे मुख्य पथ में सड़क के दिगो किलारे	लौह गैरिबन द्वारा कार्य, पी.एच. का रिटेल आवरटेन्ट, रसायित जलने ईट	लौह गैरिबन	-	-	50	2,17,976	84,934	15,420	-	-	3,18,330	25° 11' 049" N 25° 10' 854" N	86° 24' 659" E 86° 42' 571" E	अंशिम-साह-समान कार्य (वर्षाकालीन)
		पलसा	पलसा	सुदरीबन	मुंगेर-कैलाश को जोड़ने वाली गंगा नदी पर नए बने पुल पर पथ	अर.डी.एफ.	3.00	-	10,000	1,49,306	2,88,076	1,69,291	1,84,681	93,805	8,85,199	25° 12' 49.0" N 25° 12' 50.4" N 25° 12' 46.3" N 25° 12' 49.3" N	86° 21' 34.1" E 86° 21' 30.9" E 86° 21' 31.3" E 86° 21' 30.8" E	अंशिम-कार्य
कुल-							5.00	1.00	10,110	7,68,664	4,63,644	2,80,131	1,84,681	93,805	17,10,925			
4	रोहतास	रोहतास	नीहटा	दरभंगा वी.एफ.	रोहतास जिला-नर्मि चिकनी-बगपारी-अकबरपुर (1.00-45.00 कि.मी.) पर	अर.डी.एफ.	34.12	-	85,300	16,54,426	19,57,048	10,87,183	9,72,678	1,87,610	58,58,955	24° 35' 28.24" N 24° 35' 08.11" N 24° 35' 29.20" N 24° 35' 08.51" N	83° 53' 13.99" E 83° 53' 24.97" E 83° 53' 45.93" E 83° 53' 41.01" E	अंशिम कार्य
कुल-							34.12	-	85,300	16,54,426	19,57,048	10,87,183	9,72,678	1,87,610	58,58,955			
5	मुंगेर	दरभंगा	विशुपुर	विशुपुर पीछे लौह से अधिष्ठीत पथ	सजीव कुमर द्वारा NH-57 रोहतास-दरभंगा पथ में किलारे JOCL का रिटेल आवरटेन्ट का प्रस्ताव	लौह गैरिबन	-	-	50	2,17,976	84,934	15,420	-	-	3,18,330	26° 18' 049" N 26° 30' 940" N	87° 01' 461" E 87° 00' 319" E	अंशिम-साह-समान कार्य (वर्षाकालीन)
कुल-							-	-	50	2,17,976	84,934	15,420	-	-	3,18,330			
6	मुंगेर	मुंगेर	जलसा	एन.एच.-57	मुंगेर साह द्वारा NH-57 पर मुंगेर-मुनाकरपुर पथ में किलारे JOCL का रिटेल आवरटेन्ट का प्रस्ताव	लौह गैरिबन	-	-	480	15,28,778	1,22,577	76,977	-	-	17,28,332			अंशिम-साह-समान कार्य (वर्षाकालीन)
कुल-							-	-	480	15,28,778	1,22,577	76,977	-	-	17,28,332			
7	वैशाली	जलसंगम	महुआ	हाथीपुर-साजपुर पथ (एम.एच.-48)	समीर चंद्र भारती द्वारा वैशाली जिला-नर्मि JOCL का रिटेल आवरटेन्ट का प्रस्ताव	लौह गैरिबन	-	-	50	2,17,976	84,934	15,420	-	-	3,18,330	25° 48' 41" N 25° 48' 11" N	85° 25' 22" E 85° 12' 52" E	अंशिम-साह-समान कार्य (वर्षाकालीन)
कुल-							-	-	50	2,17,976	84,934	15,420	-	-	3,18,330			
8	बांका	बांका	बांका	कलकत्ता टीला राहिया	बांका जिला-नर्मि महा पीछे पर 225 पथ से अणव का प्रस्ताव	अर.डी.एफ.	1.00	-	3,300	1,20,314	1,30,440	1,34,823	1,09,460	93,805	5,88,440	24° 40' 420" N 24° 40' 432" N 24° 40' 435" N 24° 40' 360" N	86° 59' 951" E 86° 59' 940" E 86° 59' 908" E 86° 59' 872" E	अंशिम कार्य
		बांका	बांका	कलकत्ता टीला राहिया	बांका जिला-नर्मि महा पीछे पर 225 पथ से अणव का प्रस्ताव	अर.डी.एफ.	10.00	-	25,000	8,86,203	6,09,700	3,72,545	3,27,430	93,805	22,89,773	24.875831° N 24.874171° N 24.875181° N 24.874558° N	86.803460° E 86.802509° E 86.803144° E 86.804301° E	अंशिम कार्य
		अररिया	बांका	मनुमुंडी	विशुवाला-नर्मि पथ का अंशिम-साह-समान कार्य	अर.डी.एफ.	21.60	-	54,000	14,08,563	12,29,328	3,78,611	5,92,635	93,805	37,02,944	24.61468° N 24.60838° N 24.60938° N 24.61177° N	86.63287° E 86.63200° E 86.63577° E 86.62867° E	अंशिम कार्य
		अररिया	बांका	मनुमुंडी	विशुवाला-नर्मि पथ का अंशिम-साह-समान कार्य	अर.डी.एफ.	21.60	-	54,000	14,26,033	12,30,002	6,81,697	5,92,635	93,805	40,34,134	24.62076° N 24.61130° N 24.61177° N 24.62002° N	86.62785° E 86.62614° E 86.62867° E 86.59293° E	अंशिम कार्य

क्र० सं०	वन प्रकल्प का नाम	वन प्रकल्प का नाम	प्रकल्प का नाम	कार्य स्थल का नाम	अपयोजना का प्रस्ताव	योजना का नाम	रकबा/लम्बाई		पौधों की संख्या	प्राक्कलित व्यय का विवरण (रुपये में)					कुल व्यय	जी.पी.एस.		अम्पाहित
							हे.	कि.मी.		I	II	III	IV	2023-24		17	18	
										2019-20	2020-21	2021-22	2022-23					
1	2	3	4	5	6	7	8	9	10	11	12	13	14	15	16			19
8	बांका	कटोरिया	बावन	बांकिवपुर	अकबरनगर-साहकुण्ड 090 का स्तित्पूरक जनसंगम	आर.डी.एक.	11.38	-	28,450	9,54,174	6,84,116	4,11,803	3,58,980	93,805	24,82,880	24.63981 24.63595 24.63750 24.63818	86.65433 86.65500 86.65707 86.65133	अदिम कार्य
		कटोरिया	बावन	बांकिवपुर एवं नांजिमदाहा	अकबरनगर-साहकुण्ड 090 का दृक्साक्षक स्तित्पूरक जनसंगम	आर.डी.एक.	11.38	-	28,450	9,20,473	6,83,610	4,09,492	3,58,980	93,805	24,68,360	24.63595 24.63127 24.63304 24.63442	86.65500 86.65240 86.65780 86.65030	अदिम कार्य
कुल-							76.96	-	1,92,400	56,95,762	45,67,286	23,88,973	23,40,120	5,62,830	1,55,54,971			
9	मालवा	राजगीर	सीजवाडी	मालवा-बुरहान-सीजक स्कूल पथ	सिद्धाचल जिला का जलनामवादा-राजगीर पथ की किनारे आर्थिक फार्डर लगाने का प्रस्ताव	जी० गैरियन	-	-	50	2,22,511	84,934	15,420	-	-	3,22,865	25.107354° N 25.107320° N 25.097752° N	85.508546° E 85.501404° E 85.500310° E	अदिम-सह-समापन कार्य
कुल-							-	-	96	2,22,511	84,934	15,420	-	-	3,22,865			
10	सहारा	साहसक	अमरीर	अमरीर से बांकीर पथ	अमरीर नदी का बांकीर पथ की सी.एच. का डिटेन आउटलेट स्थापित करने हेतु	जी० गैरियन	-	-	50	2,17,976	84,934	15,420	-	-	3,18,330			अदिम-सह-समापन कार्य
		घनरा	मरवा	मरवा बाईपास से मरवा बांधक पथ	बांकीर नदी से बांधक आई.ओ.सी.एच. का डिटेन आउटलेट स्थापित करने हेतु	जी० गैरियन	-	-	50	2,17,976	84,934	15,420	-	-	3,18,330			अदिम-सह-समापन कार्य
		साहसक	पर्वरा	बांकीर से सुविहार पथ	बांकीर नदी का बांधक आई.ओ.सी.एच. का डिटेन आउटलेट स्थापित करने हेतु	जी० गैरियन	-	-	50	2,17,976	84,934	15,420	-	-	3,18,330			अदिम-सह-समापन कार्य
		साहसक	अमरीर	अमरीर से बांकीर	बांकीर नदी का बांधक आई.ओ.सी.एच. का डिटेन आउटलेट स्थापित करने हेतु	जी० गैरियन	-	-	50	2,17,976	84,934	15,420	-	-	3,18,330			अदिम-सह-समापन कार्य
कुल-							-	-	200	8,71,904	3,39,736	61,680	-	-	12,75,320			
11	मोपालगंज	नरे	विजयीपुर	नरे-परासा (पी.डब्ल्यू.डी.) पथ की किनारे	पी.डब्ल्यू.डी. का डिटेन आउटलेट स्थापित करने हेतु	जी० गैरियन	-	-	50	2,17,976	84,934	15,420	-	-	3,18,330			अदिम-सह-समापन कार्य
		वीरगंज	गुठनी	घनरा-वीरगंज-दौली-गुठनी पथ की किनारे	बांकीर नदी का बांधक आई.ओ.सी.एच. का डिटेन आउटलेट स्थापित करने हेतु	जी० गैरियन	-	-	50	2,17,976	84,934	15,420	-	-	3,18,330			अदिम-सह-समापन कार्य
कुल-							-	-	100	4,35,952	1,69,868	30,840	-	-	6,36,660			
12	जमुई	जमुई	जमुई	बांधक से अमरीर पथ	साहसक नदी से साहसक पुरानी	जी० गैरियन	-	-	90	3,56,935	88,734	15,420	-	-	4,61,089	24.52027 N 24.53771 N 24.54408 N 24.53929 N	086.33604 E 086.34119 E 086.33295 E 086.34613 E	अदिम-सह-समापन कार्य
		जमुई	जमुई	इमरिया पी.एच. (देवका बांधक)	सुपेन विजयगंज इंडी नेशनल हाईवे (0.00 से 37.00 कि.मी.)	आर.डी.एक.	55.00	-	1,37,500	28,70,695	30,30,026	14,43,048	14,50,048	1,87,610	89,83,427	24.69865 N 24.68691 N 24.69043 N 24.69368 N	086.54385 E 086.53720 E 086.54709 E 086.53230 E	अदिम कार्य
कुल-							55.00	-	1,37,500	31,27,630	31,18,760	14,60,468	14,50,048	1,87,610	94,44,516			
13	भागलपुर	भागलपुर	जगदीशपुर	भागलपुर बाईपास निर्माण एच.एच.-80	भागलपुर बाईपास	जी० गैरियन	-	2.00	820	6,73,101	3,62,628	2,06,828	-	-	14,42,557			अदिम-सह-समापन कार्य रु. 268 प्रति मा.
कुल-							-	2.00	820	6,73,101	3,62,628	2,06,828	-	-	14,42,557			
कुल योग							189.98	13.00	5,02,200	2,42,21,699	1,40,61,994	82,80,985	50,47,333	10,31,855	5,26,38,868			

योजना का सारांश

वित्तीय वर्ष	1 अक्टूबर 2018 से 31 मार्च 2019 तक प्राक्कलित व्यय	अक्टूबर से 31 मार्च तक प्राक्कलित व्यय
2019-20	2,42,21,699	2,52,80,388
2020-21	1,40,62,094	1,46,64,890
2021-22	82,80,985	86,35,413
2022-23	50,47,332	52,57,101
2023-24	10,31,855	10,79,018
कुल-	5,26,38,868	5,48,91,808

9

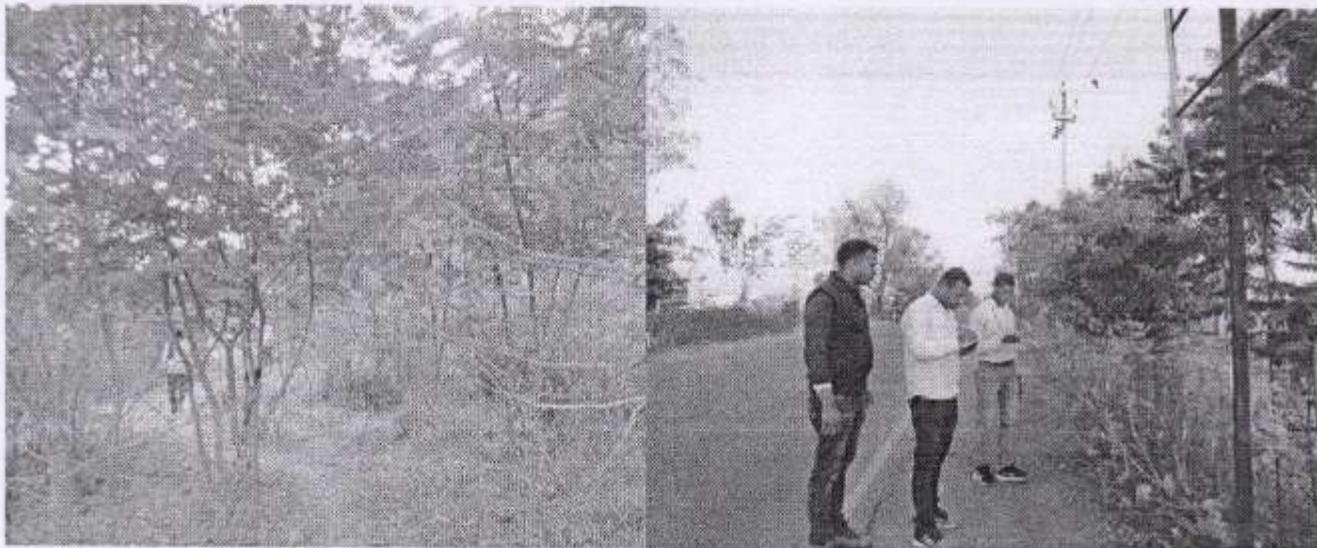

On Field Evaluation in Rohtas Forest Division

On Field Evaluation in Kaimur Forest Division

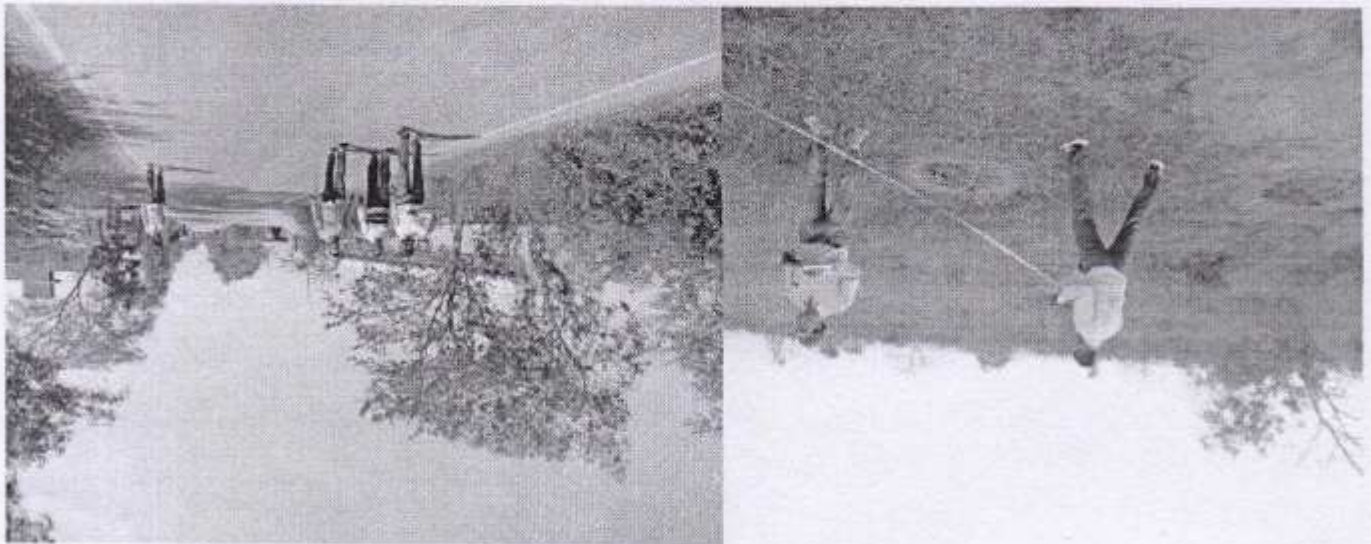

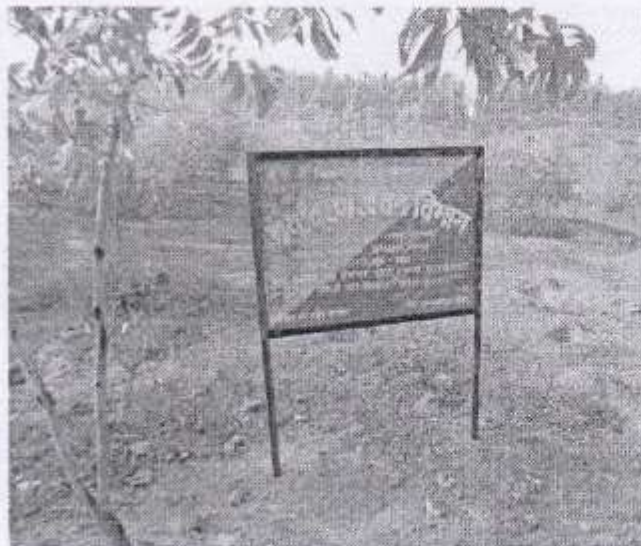

On Field Evaluation in Banka Forest Division

7

On Field Evaluation in Samastipur Forest Division

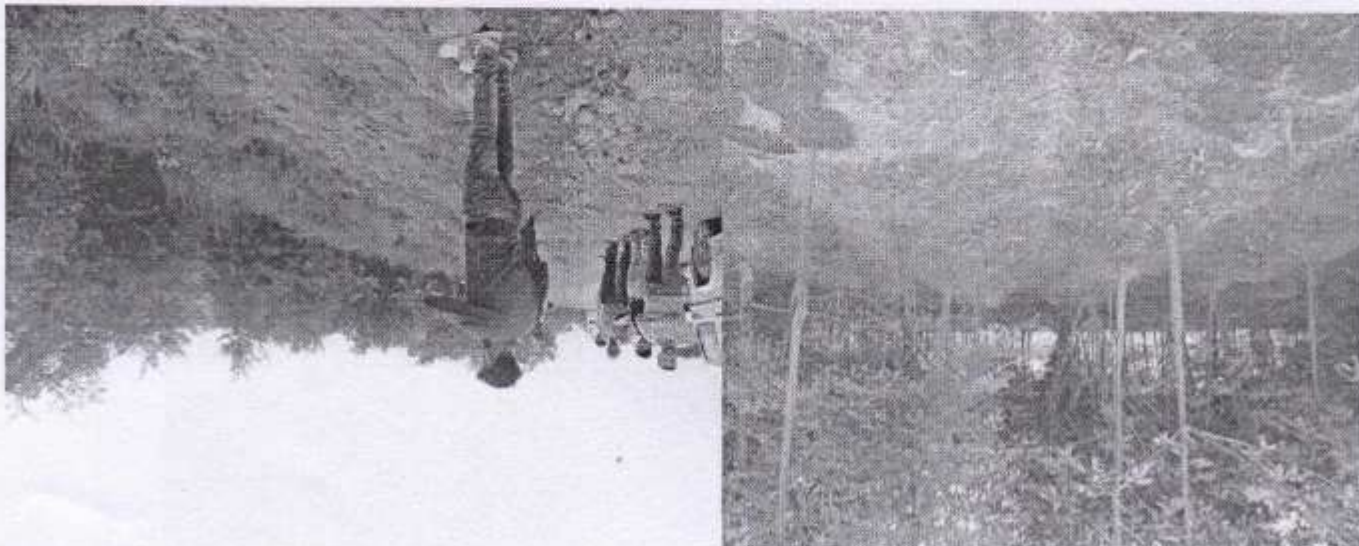

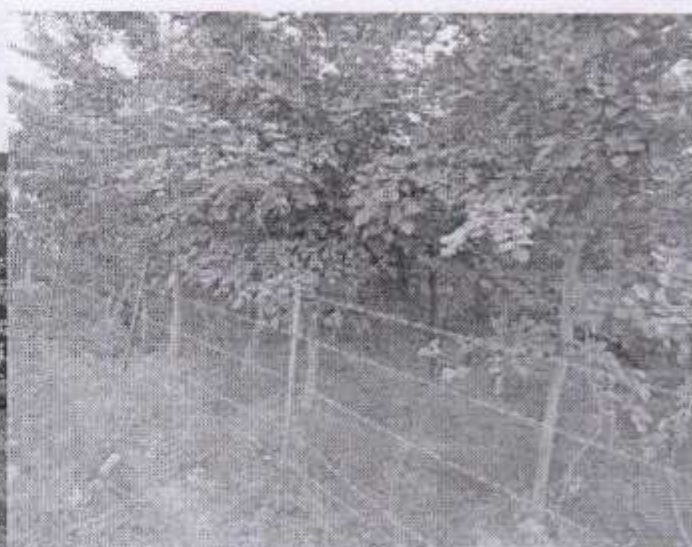

On Field Evaluation in Nalanda Forest Division

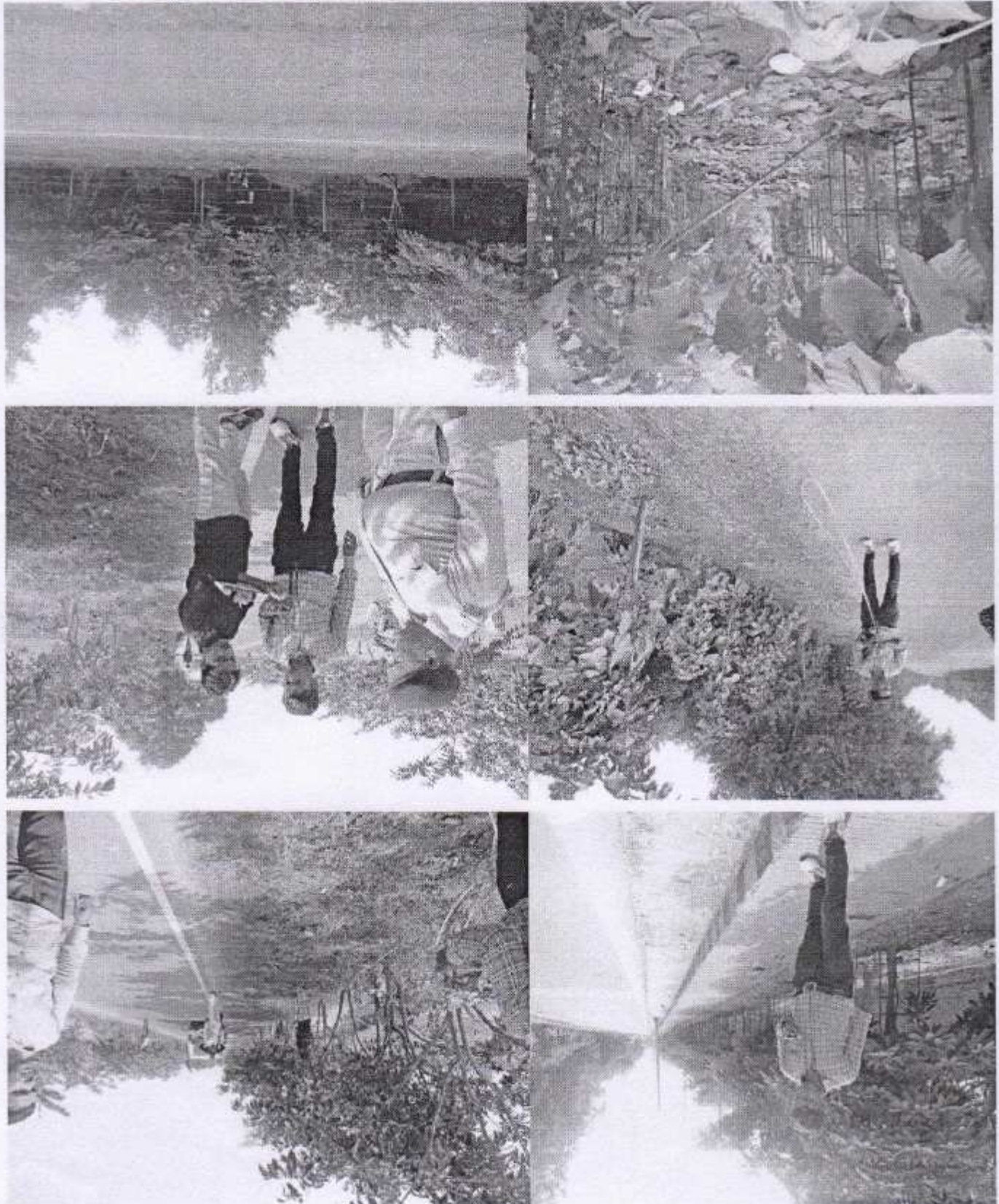

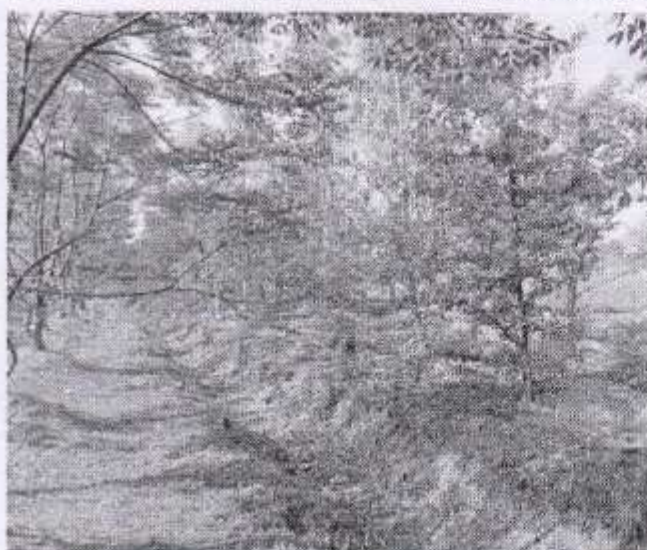

9.

On Field Evaluation in Bhojpur Forest Division

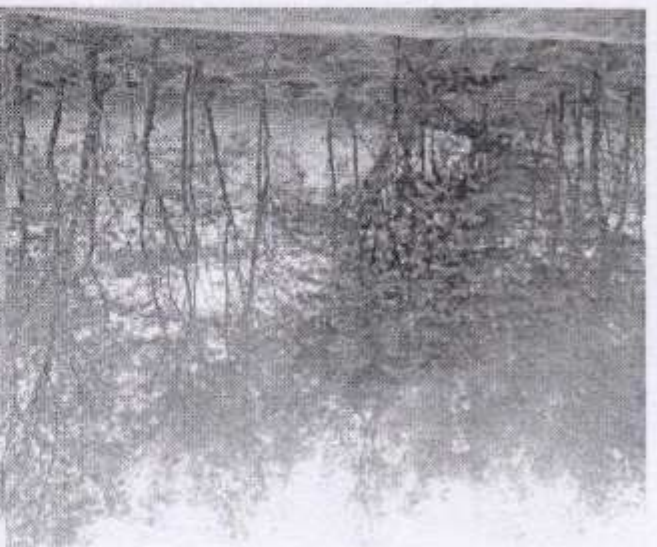
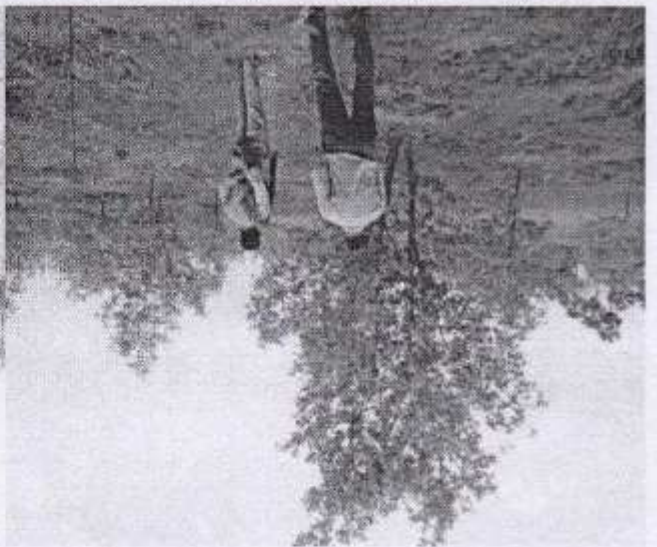
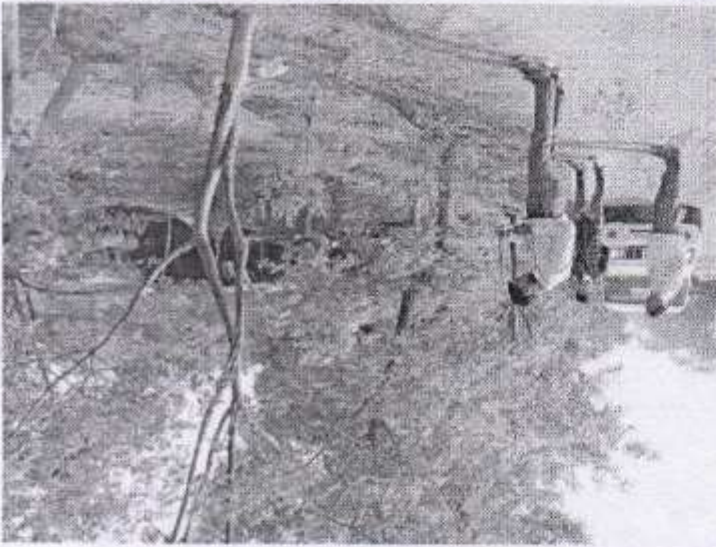
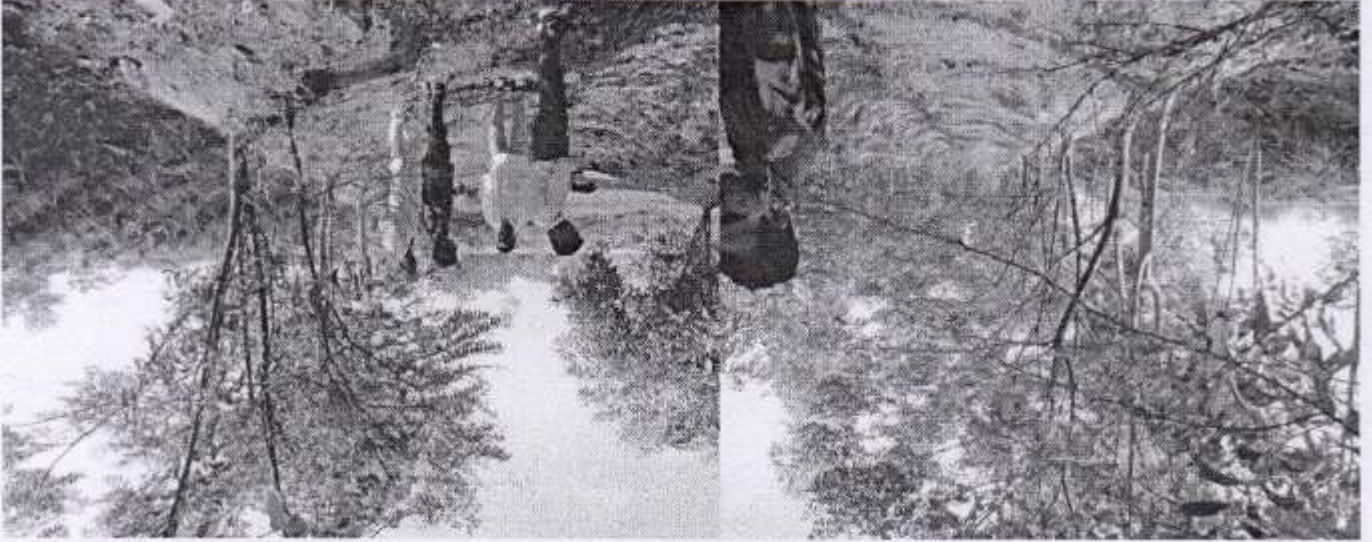

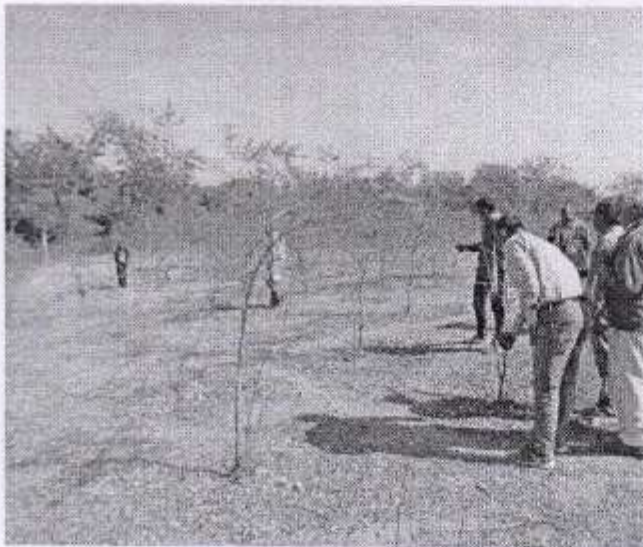

On Field Evaluation in Gaya Forest Division

2

On Field Evaluation in Gaya Forest Division

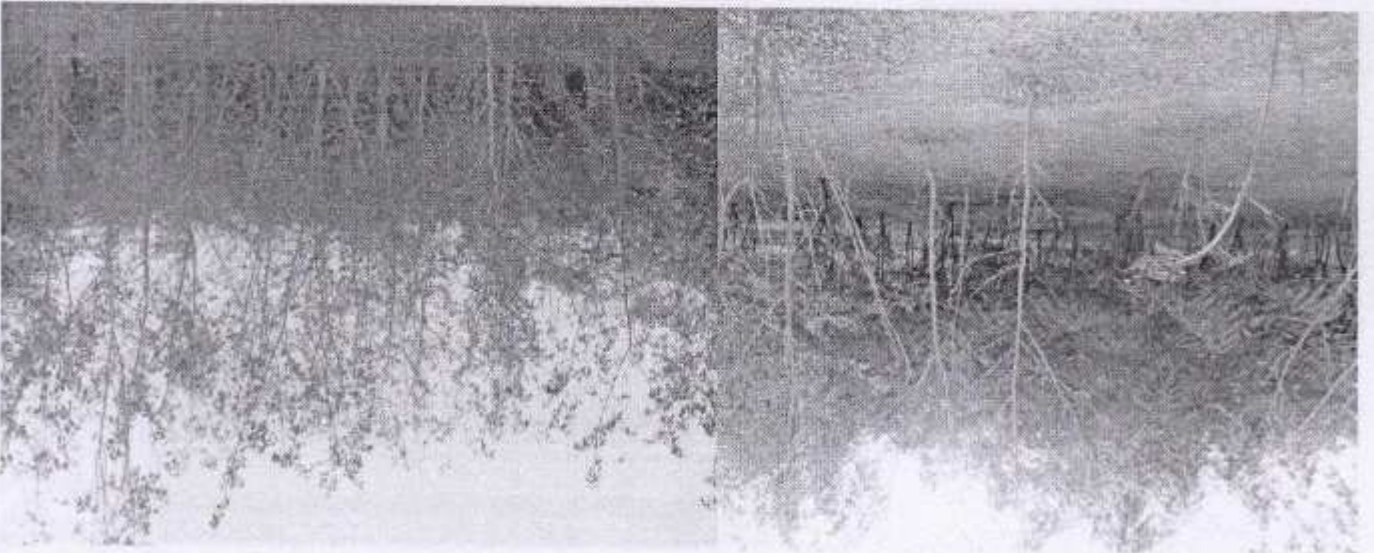
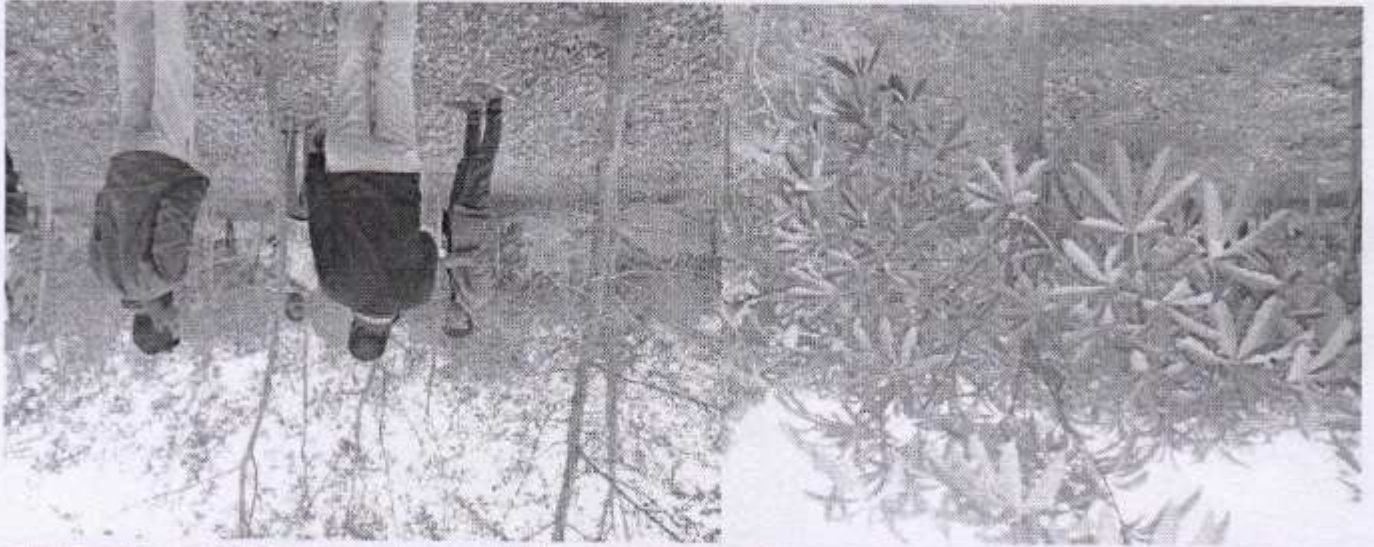

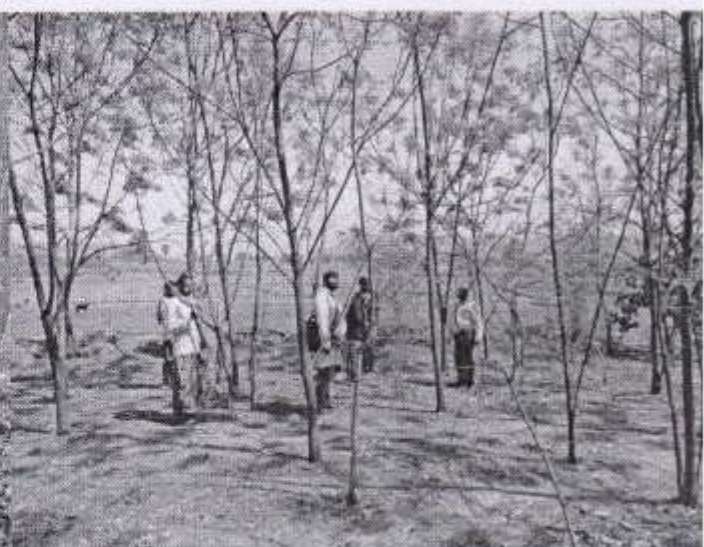
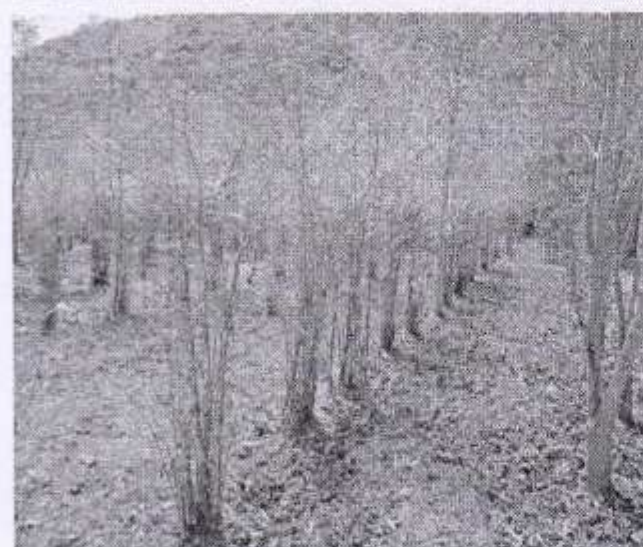
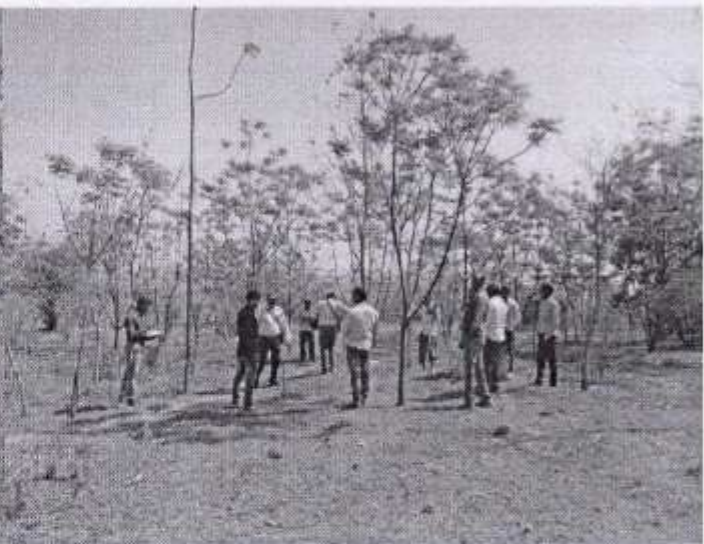

On Field Evaluation in Munger Forest Division